



CONSELHO MUNICIPAL DA PESSOA IDOSA – CMPI

C. N. P. J. n. 23.092.968/0001-90

Avenida Rondon Pacheco n. 2.446, CEP 38.408-404, Bairro Saraiva, Uberlândia, MG

Telefone: (34) 3236-3465 – e-mail: cmidosouberlandia@gmail.com

ATA DA 10ª REUNIÃO ORDINÁRIA DE 2024 – 21.11.2024-

1

2

3 Aos 21 (vinte e um) dias do mês de novembro de 2024 (dois mil e vinte e quatro), os
4 Conselheiros do Conselho Municipal da Pessoa Idosa - CMPI, se reuniram de forma presencial,
5 para a realização da décima Assembleia Ordinária com início às 16:10 horas, para deliberarem
6 sobre a pauta encaminhada por e-mail a todos os conselheiros. Dando início, a presidente
7 Andrea Tedesco Santos Calabria saudou todos os participantes e passou ao primeiro item da
8 pauta, qual seja, aprovação da Ata da Assembleia anterior, tendo sido a mesma enviada por e-
9 mail e aprovada por unanimidade por todos os Conselheiros presentes. Dando seguimento, a
10 presidente passou ao próximo assunto da pauta, referente à Apresentação dos trabalhos
11 prestados pela Casa da Mulher – Prefeitura Municipal de Uberlândia, tendo passado para a
12 diretora do serviço, Sra. Maria de Fátima Sousa Catunda que discorreu a respeito das atividades
13 realizadas no local e apresentou os serviços prestados pela casa da mulher às pessoas idosas.
14 Destacou que este é um projeto que tem por objetivo atender, orientar e encaminhar as mulheres
15 de acordo com a demanda apresentada, seja da proteção social básica ou especial de média
16 complexidade, inclusive as idosas. Além disso, atende mulheres vítimas de violência conjugal e
17 intrafamiliar (física, psicológica ou sexual) de forma integrada entre a SMDES, Delegacia
18 Especializada de Atendimento à Mulher (DEAM) e Defensoria Pública da Mulher na proteção
19 social especial de média complexidade. Por fim, a presidente parabenizou a Sra. Fátima pelo
20 excelente trabalho desenvolvido. Nada mais havendo a tratar, a presidente agradeceu a
21 participação de todos e encerrou a reunião.

22

23 **Andrea Tedesco Santos Calabria**

24 PRESIDENTE DO CONSELHO MUNICIPAL DA PESSOA IDOSA – CMPI

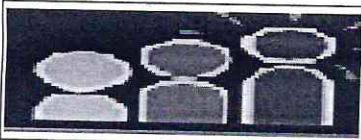

C.M.P.I. - CONSELHO MUNICIPAL DA PESSOA IDOSA
C.N.P.J. 23.092.968/0001-90
Av. Rondon Pacheco nº 2446 - Bairro: Saraiva CEP: 38408-404 - Uberlândia/MG
E-mail - cmidosouberlandia@gmail.com - Fone - 34-3236-3465

LISTA DE PRESENÇA DA 10ª ASSEMBLEIA ORDINÁRIA DO CMPI - 21/11/2024

Nº	SECRETARIA		CONSELHEIRO (A)	ASSINATURA
01	Representante da Área da Proteção Social Básica	T	Andrea Tedesco Santos Calabria	
		S	Larissa Quirino Lorena Duarte	
02	Representante da Área da Proteção Social Especial	T	Josefina Maria dos Reis	
		S	Andressa Cristina dos Santos Coelho	
03	Representante da Área de Finanças	T	Marilane Santos	
		S	Rita de Cássia Resende Onisto	
04	Representante da Secretaria Municipal de Saúde	T	Eleusa Rezende Costa Pereira Lima	
		S	Bruna Domingos Peres	
05	Representante da Secretaria Municipal de Educação	T	Norma Carvalho Pereira	
		S	Daniela Aparecida Tomazini	
06	Representante da Secretaria Municipal de Cultura	T	Paula de Deus Vargas	
		S	Renata de Oliveira Franco Barea	
07	Representante da Secretaria Municipal de Planejamento Urbano	T	Etiene Vilela Junqueira	
		S	Eliene Greek Novaes	
08	Representante da Secretaria Municipal de Trânsito e Transportes	T	Ricardo Pereira Oliveira	
		S	Flávio Luiz Pereira	
09	Representante da Fundação Uberlandense do Turismo, Esporte e Lazer - FUTEL	T	Celso Luiz Tavares	
		S	Queila Mara Bartelli	



C.M.P.I. – CONSELHO MUNICIPAL DA PESSOA IDOSA
C.N.P.J. 23.092.968/0001-90
Av. Rondon Pacheco nº 2446 – Bairro: Saraiva CEP: 38408-404 – Uberlândia/MG
E-mail – cmidosouberlandia@gmail.com - Fone – 34-3236-3465

LISTA DE PRESENÇA DA 10ª ASSEMBLEIA ORDINÁRIA DO CMPI - 21/11/2024

	ENTIDADE		CONSELHEIRO	ASSINATURA
10	Representantes das Instituições de Longa Permanência para Idosos ou similares;	T	Denise de Fátima Bond Jager (Casa de Repouso Elim)	<i>Denise Bond Jager</i>
		S	Elias Tadeu Paniago Júnior (Terça da Serra Residencial Sênior)	
11	Representantes das Instituições de Longa Permanência para Idosos ou similares;	T	Mauro Joaquim de Moraes (Núcleo Social Jesus de Nazaré)	
		S	Eurípedes Martins da Silva (Casa de Repouso Espaço Livre)	
12	Representante das Entidades Religiosas	T	André Luiz Mendes (Centro Espírita Joana Darc)	
		S	Gleber Gonçalves Vieira de Andrade (Aliança Municipal Espírita de Uberlândia)	
13	Representante de Ordens ou Conselho de Classe	T	Tais Regina Ferreira (OAB)	<i>Tais Ferreira</i>
		S	Conrado Augusto Ferreira de Oliveira (COREN)	
14	Representante de Instituições de Ensino Superior	T	Larissa Thais Rodrigues (UNITRI)	
		S	Vago	
15	Representante de Clubes de Serviço ou Similares, preferencialmente do Conselho dos Maçons do Triângulo - CMT	T	Janaina Novais de Oliveira (Fundação Maçônica Manoel dos Santos)	
		S	Viviane Fátima Freitas Nomura (Casa da Amizade do Rotary Clube)	
16	Representante de Usuário dos Serviços de Atendimento ao Idoso	T	Milton Aparecido Ferreira (Condomínio do Idoso)	
		S	Vago	
17	Representante de Trabalhadores de Instituições	T	Marcos Paulo Ferreira Silva (Levi Lar Evangélico)	
		S	Vago	
18	Representante de Profissionais Especialistas nas Áreas de Geriatria ou Gerontologia	T	Gabriela Dutra Gesualdo (Gerontóloga)	
		S	Vago	

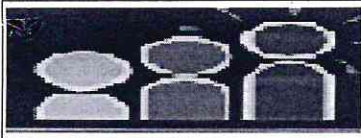

C.M.P.I. - CONSELHO MUNICIPAL DA PESSOA IDOSA
C.N.P.J. 23.092.968/0001-90
Av. Rondon Pacheco nº 2446 - Bairro: Saraiva CEP: 38408-404 - Uberlândia/MG
E-mail - cmidosouberlandia@gmail.com - Fone - 34-3236-3465

LISTA DE PRESENÇA DA 10ª ASSEMBLEIA ORDINÁRIA DO CMPI - 21/11/2024

	CONVIDADO	ENTIDADE
1	Nuzia J. Gomes	Vara da Infância e Juventude
2		
3		
4		
5		
6		
7		
8		
9		
10		
11		
12		
13		
14		
15		
16		
17		
18		
19		
20		