

BANCO DE DADOS INTEGRADOS

Ano 2021

Ano Base 2020

Volume I

Secretaria Municipal de Planejamento Urbano

B D I

Banco de Dados Integrados de Uberlândia

Documento produzido pela

S E P L A N

Secretaria Municipal de Planejamento Urbano

Secretária Municipal de Planejamento Urbano
ROBERTA BRAGA DE PAULA NOGUEIRA

Diretora de Pesquisas Integradas
ETIENE VILELA JUNQUEIRA

Coordenadora do Núcleo de Pesquisa, Estatística e Banco de Dados
MARIZE ABADIA SILVA REIS

Elaboração e Editoração Eletrônica
MARIZE ABADIA SILVA REIS

Apoio: FLÁVIO PEREIRA DE OLIVEIRA

Administração:
ODELMO LEÃO

APRESENTAÇÃO

A Administração Pública Municipal através da Secretaria Municipal de Planejamento Urbano – Núcleo de Pesquisa Estatística e Banco de Dados, conclui a 27 (vigésima sétima) edição do Banco de Dados Integrados de Uberlândia - BDI.

O documento consta de três volumes contendo uma coletânea de informações com aspectos sociais, econômicos, culturais e geográficos do município de Uberlândia.

O objetivo é orientar administradores públicos, planejadores, investidores bem como as organizações da sociedade civil, obtendo dados junto aos segmentos públicos e privados nas esferas municipal, estadual e federal.

A finalidade é subsidiar ações de planejamento da Administração Pública Municipal e tornar disponíveis ao público em geral com vistas a novos investimentos no município por empresas de todos os setores, instituições de educação (do nível básico ao superior), organizações sociais comunitárias ou para simples pesquisa e conhecimento da população como um todo.

Essas informações encontram-se disponíveis na Internet, através do site da Prefeitura Municipal de Uberlândia: www.uberlandia.mg.gov.br

AGRADECIMENTOS

Agradecemos a colaboração de Empresas, Associações Civas e Órgãos Públicos abaixo relacionados, cuja presteza e consideração tornaram possível à existência deste documento.

Empresas Privadas

Limpebrás Engenharia Ambiental
BBM – Bolsa Brasileira de Mercadorias de Uberlândia
Algar Telecom

Associações/Entidades/Sindicatos

Associação dos Hospitais de Uberlândia
Associação Comercial Industrial de Uberlândia - ACIUB
Conselho Regional de Odontologia – CRO
Conselho Regional de Medicina – CRM
Hospital do Câncer
Instituição Cristã de Assistência Social de Uberlândia - ICASU
Serviço Brasileiro de Apoio às Micro e Pequenas Empresas - SEBRAE
Serviço Nacional de Aprendizagem Industrial - SENAI
Serviço Social da Indústria - SESI
Serviço Social do Comércio – SESC
Serviço Nacional de Aprendizagem Comercial- SENAC
Sindicato dos Empregados em Estabelecimentos Bancários de Uberlândia

Órgãos/Repartições Públicas

Federais

CEPES – Centro de Estudos, Pesquisas e Projetos Econômico-Sociais/UFU
Delegacia da Receita Federal em Uberlândia – MG
Delegacia da Polícia Federal
Empresa Brasileira de Infraestrutura Aeroportuária - INFRAERO
Empresa de Correios e Telégrafos – ECT
Hospital de Clínicas – Universidade Federal de Uberlândia
Hospital Odontológico – Universidade Federal de Uberlândia
Hospital Veterinário - Universidade Federal de Uberlândia
Instituto Federal de Educação, Ciência e Tecnologia do Triângulo - IFTM
Instituto Brasileiro de Geografia e Estatística – IBGE - Uberlândia
Instituto Nacional de Seguro Social – INSS
Instituto Nacional de Colonização e Reforma Agrária – INCRA
Instituto Nacional de Estudos, Pesquisas Educacionais Anísio Teixeira - INEP
Justiça Federal - Seção Judiciária de Minas Gerais
Justiça Eleitoral
Laboratório de Climatologia e Recursos Hídricos – Instituto de Geografia - UFU

Ministério do Trabalho e Emprego
Polícia Rodoviária Federal
Tribunal Regional do Trabalho - 3ª Região
Tribunal Regional Eleitoral de Minas Gerais - TRE-MG
Universidade Federal de Uberlândia - UFU

Estaduais

Assembleia Legislativa de Minas Gerais
Central de Abastecimento Regional do Triângulo - CEART
Centro Regional de Controle de Zoonoses – CRCZ
Colônia Penal Professor Jacy de Assis
Companhia Energética de Minas Gerais – CEMIG
Coordenação Geral de Segurança - COSEG - Polícia Civil de Minas Gerais
16ª Delegacia Regional de Segurança Pública - 16ª DRSP
Empresa de Assistência Técnica e Extensão Rural de Minas Gerais – EMATER/MG
Fórum Abelardo Pena
Hemocentro Regional de Uberlândia
1ª Delegacia Regional Polícia Civil
Penitenciária Professor João Pimenta da Veiga
Polícia Militar do Estado de Minas Gerais
9ª Região de Polícia Militar
9ª Companhia PM Independente de Meio Ambiente e Trânsito Rodoviário
92ª Cia de Polícia Militar
17º Batalhão de Polícia Militar
32º Batalhão de Polícia Militar
36º Batalhão de Infantaria Motorizado
5º Batalhão de Bombeiros Militar de Minas Gerais
Secretaria de Estado da Educação - 40ª Superintendência Regional de Ensino
Secretaria de Estado de Segurança Pública
Secretaria de Estado da Fazenda/Superintendência Regional da Fazenda VIII/Paranaíba

Municipais

Departamento Municipal de Água e Esgoto - DMAE
Fundação Uberlandense de Turismo, Esporte e Lazer - FUTEL
CEMEPE – Centro Municipal de Estudos e Projetos Educacionais Julieta Diniz
Procuradoria Geral do Município – PMU
Secretaria Municipal de Administração - SMA
Secretaria Municipal de Agropecuária e Abastecimento - SMAAB
Secretaria Municipal de Comunicação
Secretaria Municipal de Cultura – SMC
Secretaria Municipal de Desenvolvimento Econômico e Turismo
Secretaria Municipal de Educação - SME
Secretaria Municipal de Finanças - SMF
Secretaria Municipal de Obras - SMO
Secretaria Municipal de Planejamento Urbano
Secretaria Municipal de Meio Ambiente

Secretaria Municipal de Saúde - SMS

Secretaria Municipal de Trânsito e Transportes – SETTRAN

Secretaria Municipal de Serviços Urbanos

Superintendência de Proteção e Defesa do Consumidor - PROCON

Superintendência de Defesa Social

Câmara Municipal de Uberlândia

ÍNDICE GERAL

VOLUME I

CARACTERÍSTICAS GERAIS
ASPECTOS DEMOGRÁFICOS
ASPECTO INSTITUCIONAL E ADMINISTRATIVO
SISTEMAS FAZENDÁRIOS

VOLUME II

SERVIÇOS SOCIAIS SETORIAIS

VOLUME III

INFRA ESTRUTURA
ASPECTOS SOCIOECONÔMICOS

SUMÁRIO

AGRADECIMENTOS	4
ÍNDICE GERAL	7
CARACTERÍSTICAS GERAIS	10
Resumo Histórico da Ocupação	10
Localização	12
Coordenadas Geográficas	12
Malha Rodoviária Federal e Transporte Ferroviário	13
Logística e Transportes	13
Relevo, Vegetação e Solo	14
Áreas protegidas através de legislação ambiental específica	15
Hidrografia	17
Clima	17
TEMPERATURA	18
ASPECTOS DEMOGRÁFICOS	20
Evolução da População	20
Índices de Crescimento	21
Estimativa Populacional 2011 a 2021	23
Colégio eleitoral	27
Eleitorado	27
ASPECTO INSTITUCIONAL E ADMINISTRATIVO	30
PODER EXECUTIVO MUNICIPAL	30
Organograma Geral do Poder Executivo Municipal	31
ORGÃOS ADMINISTRATIVOS:	32
Conselhos:	33
Poder Legislativo Municipal	36
Poder Judiciário	39
Justiça Federal TRF/1ª Região	39
Justiça do Trabalho - Tribunal Regional do Trabalho/3ª Região	40
Justiça Estadual http://www.tjmg.jus.br/	41
Instituições Militares	43
Segurança Pública Militar	43
POLÍCIA MILITAR DO ESTADO DE MINAS GERAIS – PMMG	43
a) 9ª Região de Polícia Militar – 9ª RPM	43
c) 17º Batalhão de Polícia MILITAR (17º BPM)	43
d) 32º Batalhão de Polícia Militar (32º BPM)	43
e) 9º Batalhão de Policiamento Especializado (9ª CIA INDPE)	44
9ª CIA PM Mamb - 9ª COMPANHIA DE POLÍCIA MILITAR DE MEIO AMBIENTE	46
9ª Cia PM Rv (Nona Companhia de Polícia Militar Rodoviária)	50
5º Batalhão de Bombeiro Militar - 5º BBM	52
Resumo de Ocorrências	55
INSTITUIÇÕES CIVIS DE SEGURANÇA	56
MINISTÉRIO DA JUSTIÇA E SEGURANÇA PÚBLICA	56
DEPARTAMENTO DE POLÍCIA RODOVIÁRIA FEDERAL – DPRF	56
Delegacia de Polícia Federal de Uberlândia	58
Secretaria de Segurança Pública de Minas Gerais - SSP-MG:	59
1ª Delegacia Regional de Polícia Civil Uberlândia - MG	59

Secretaria Municipal de Prevenção às Drogas, Defesa Social e Defesa CIVIL (SMPDSDC)	63
Presídio Professor Jacy de Assis	67
PENITENCIARIA PROFESSOR JOÃO PIMENTA DA VEIGA.....	68
SUPERINTENDÊNCIA DE INFORMAÇÕES E INTELIGÊNCIAS POLICIAL	69
Política	75
Poder Executivo	75
Poder Legislativo	76
Eleições Municipais	77
Eleições Estaduais.....	78
SISTEMAS FAZENDÁRIOS.....	80
Sistema Municipal	80
Receitas Orçadas para 2020	80
Sistema Estadual.....	86
ICMS.....	86
IPVA	88
Sistema Federal.....	90
Sistema Previdenciário.....	93

CARACTERÍSTICAS GERAIS

Caracterização do Território

Neste capítulo faz-se a descrição dos aspectos essenciais na caracterização do território municipal. São focalizados a ocupação, os principais aspectos locacionais, fisiográficos e os recursos naturais na tentativa de se identificar o espaço em que se desenrola o desenvolvimento da cidade. Segue-se um quadro cronológico e sintético dos eventos notáveis que marcaram o curso da História Municipal. Por fim, aparece o posicionamento de Uberlândia nas micro, meso e macrorregiões e o arrolamento de seus respectivos municípios.

RESUMO HISTÓRICO DA OCUPAÇÃO

Em 1682, passara pelas Gerais, em direção a Goiás, o bandeirante Bartolomeu Bueno da Silva, “O Anhanguera”, cujo filho viria a organizar a primeira exploração da região no ano de 1722. Partindo de Piratininga, estado de São Paulo, a Bandeira de Anhanguera II, composta por 152 pessoas, atravessou o Triângulo Mineiro – conhecido como Sertão da Farinha Podre – rumo ao atual estado de Goiás.

Em 1722, Anhanguera II, organizou uma nova expedição buscou o velho caminho percorrido por seu pai (Anhanguera I), e chegou ao Rio Grande, antigo Jeticaí. Ao atingir a margem oposta, alcançaram as terras da Farinha Podre, onde antes dominavam os índios Caiapós.

Aproximadamente em 1807, divulgada a notícia de que os índios Caiapós haviam abandonado a região, em direção a Goiás e Mato Grosso, vários exploradores, à procura de outros filões auríferos, dirigiram-se para estas plagas, principalmente para o alto do Rio Abelhas (Rio Araguari), onde fundaram o Arraial do Desemboque.

Quando o ciclo da mineração começou a cair e com a ascensão do ciclo econômico cafeeiro, a comunidade estabeleceu ligações mais estáveis com São Paulo, uma vez que seu grande potencial agrícola se afinava com a realidade paulista.

Por volta de 1823, após a proclamação da independência do Brasil, começaram a chegar do sul de Minas, as famílias que deram início ao processo de produção econômica organizada: plantação de mandioca, cereais e criação de gado. Foram os Carrejo, os Alves Carrejo e os Pereira provenientes de Campo Belo e Perdões. Tempos depois os Peixoto, Moraes, Rodrigues e os Carvalho, também do sul de Minas, aliaram-se às famílias já existentes na região.

Por volta de 1830, João Pereira da Rocha instalou-se na Sesmaria de São Francisco, que posteriormente foi adquirida por Felisberto Alves Carrejo, em conjunto com outras terras, formando uma grande gleba. As terras divididas entre os quatro irmãos deram origem às fazendas Olhos D’Água, Lage, Marimbondo e Tenda.

Na fazenda Tenda formou-se um povoado que recebeu o nome de Arraial de Nossa Senhora do Carmo de São Sebastião da Barra de São Pedro. Em 1846, na “Fazenda do Salto”, localizada à direita do Rio Uberabinha, foi construída, no mês de junho, a primeira capela dedicada à Nossa Senhora do Carmo e São Sebastião, sendo os responsáveis pela edificação Felisberto Alves Carrejo e Francisco Alves Pereira. Foi em 1858, segundo Jerônimo Arantes, que o Dr. Constantino José da Silva Braga assinou sentença reconhecendo o novo nome do Patrimônio de Nossa Senhora do Carmo e São Sebastião da Barra de São Pedro do

Uberabinha. Mais tarde simplesmente São Pedro do Uberabinha, que aos poucos foi se transformando num centro comercial muito expressivo. Graças à influência dos líderes municipais foi elevada à categoria de Vila em 07 de junho de 1888.

O Distrito de Paz foi criado, com a denominação de São Pedro de Uberabinha, na Paróquia e Município de Uberaba, pela Lei provincial n.º 602, de 21 de maio de 1852 e elevado à freguesia pela de n.º 831, de 11 de junho de 1857.

A Lei n.º 4.643, de 31 de agosto de 1888, criou o Município de Uberabinha, constituído pelas freguesias de São Pedro de Uberabinha (sede) e Santa Maria, está desmembrada do Termo de Monte Alegre e aquela do de Uberaba.

A instalação verificou-se a 14 de março de 1891. Pelo disposto na Lei estadual n.º 2, de 14 de setembro desse ano, o distrito de Uberabinha teve confirmada sua criação.

A Lei estadual n.º 23, de 24 de maio de 1892, concedeu categoria de cidade à sede do Município. Este se apresenta em 1911 (Divisão Administrativa) e no Recenseamento Geral de 1920 integrado pelos distritos de Uberabinha e Santa Maria.

Por força da Lei estadual n.º 843, de 7 de setembro de 1923, o Município passou a abranger o novo distrito de Martinópolis, criado com território desmembrado do distrito-sede. Seis anos depois, em 1929, na conformidade do disposto em Lei estadual número 1.128, de 19 de outubro, o Município e o distrito passaram a denominar-se Uberlândia.

Por força do Decreto-lei estadual n.º 1.058, de 31 de dezembro de 1943, o Município passou a constituir-se de 5 distritos: Uberlândia, Cruzeiro dos Peixotos, Martinésia (ex-Martinópolis), Miraporanga (ex-Santa Maria) e Tapuirama, assim permanecendo até hoje.

A Comarca de Uberabinha foi criada pela Lei estadual n.º 11, de 13 de novembro de 1891, e teve o topônimo mudado para Uberlândia pela Lei estadual n.º 1.128, acima citada. 17: Comarca de 3.ª entrância.

Fontes: IBGE e PMU

LOCALIZAÇÃO

Uberlândia encontra-se localizada na Mesorregião do Triângulo Mineiro/Alto Paranaíba, Estado de Minas Gerais, Região Sudeste do Brasil.

Distribuição Territorial do Município com Distribuição dos Distritos

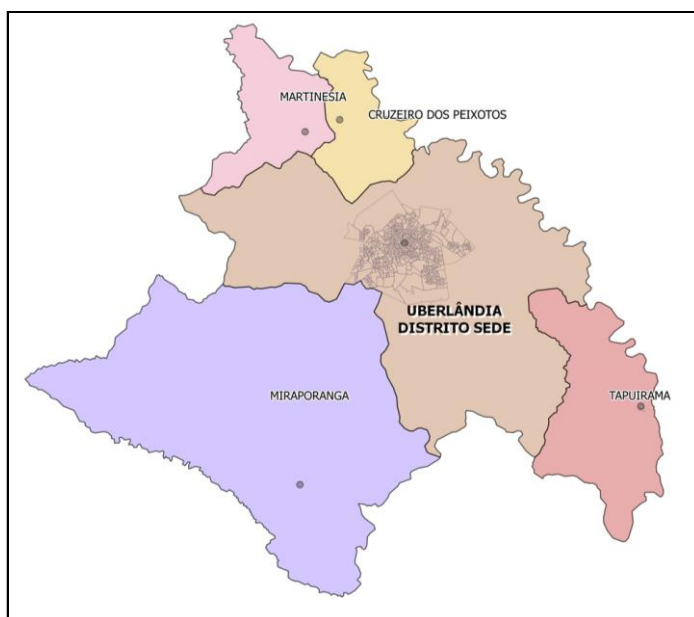

Distâncias dos distritos em relação à Sede

Distrito	Distância Aproximada (Km)
Cruzeiro dos Peixotos	24
Martinésia	32
Miraporanga	50
Tapuirama	38

Mapa de divisão geográfica dos distritos - DPI/SEPLAN - 2012

COORDENADAS GEOGRÁFICAS

O marco de referência utilizado está localizado na torre da caixa d'água do Bloco II do Centro Administrativo Virgílio Galassi, situado na Av. Anselmo Alves dos Santos, 600 - Bairro Santa Mônica.

Coordenadas Geográficas		Coordenadas UTM - SAD69 (m)		
18°54'41,90582" S	48°15'21,63093 W	E 789.052,0794	N 7.906.715,8351	H 864,80

Fonte: Diretoria de Pesquisa Integrada - SEPLAN

O Município apresenta pequenas variações na altitude quais sejam:

- Pequena elevação em direção ao Norte (Araguari 921m);
- Uma região bastante plana na porção Noroeste;
- Pequena queda de altitude do Leste/Sudeste (Indianópolis 809m e Uberaba 801m);
- Queda significativa de altitude do Centro para a porção Oeste (Monte Alegre 730m, Ituiutaba 544m e São Simão 347m);
- Queda acentuada de altitude do Centro para a porção Sul/Sudeste (Prata 630m).

Extensão e Área do Município

Área	Km ²
Urbana	219
Rural	3.896,82
Total	4.115,82

Fonte: IBGE

MALHA RODOVIÁRIA FEDERAL E TRANSPORTE FERROVIÁRIO

Uberlândia é servida por cinco rodovias federais de grande importância para as regiões Sudeste, Centro-oeste e Norte. Esta condição permite que a cidade sirva como um ponto de passagem e contato com diversos centros comerciais e consumidores do país, como São Paulo, Belo Horizonte, Goiânia e Brasília, dentre outros. São elas:

BR-050⇒Brasília/Uberlândia/São Paulo

BR-365⇒Montes Claros/Uberlândia/São Simão (GO)

BR-452⇒Rio Verde (GO) /Uberlândia/Araxá

BR-455⇒Uberlândia/Campo Florido/Planura

BR-497⇒Uberlândia/Iturama/Paranaíba

Além da malha rodoviária, o município conta também com a uma estrada de ferro, administrada pela Ferrovia Centro Atlântica S/A, que corta o Triângulo Mineiro interligando os estados de São Paulo e Goiás na direção norte-sul.

Distâncias Rodoviárias em Km dos principais centros urbanos

Distâncias de Uberlândia a:	Km
Belo Horizonte	556
São Paulo	590
Brasília	435
Goiânia	360
Rio de Janeiro	979

Fonte: Ministério dos Transportes - DNIT

LOGÍSTICA E TRANSPORTES

Uberlândia ocupa uma posição geográfica estratégica no centro do Brasil. A malha rodoviária, ferroviária e o Terminal Intermodal de Cargas ligam a cidade aos principais mercados do país, ao Mercosul e ao mundo.

Infraestrutura e Logística de Uberlândia em relação aos principais Portos e Sistema Intermodal de Transportes

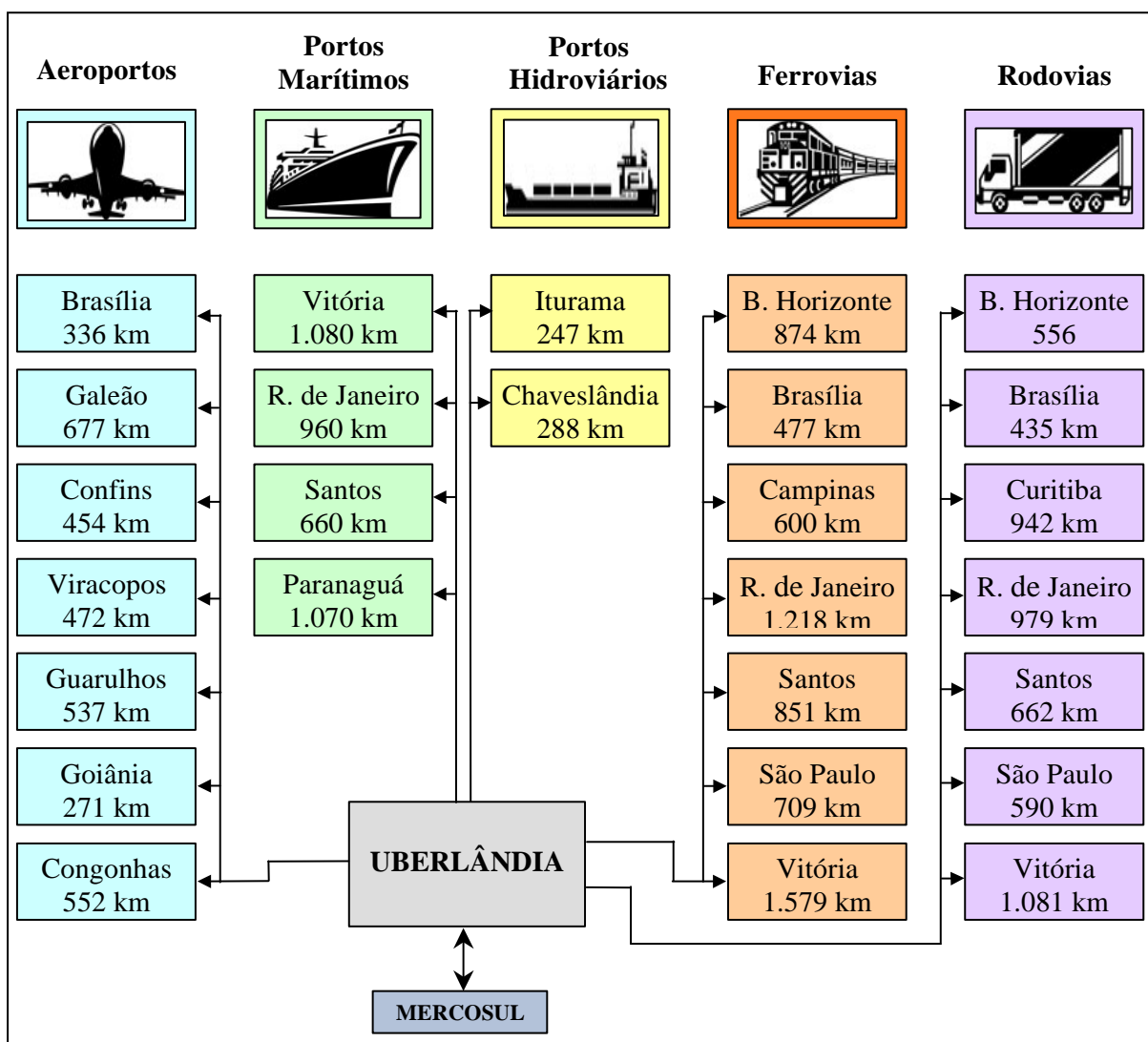

RELEVO, VEGETAÇÃO E SOLO

O município de Uberlândia está situado no domínio dos Planaltos e Chapadas da Bacia Sedimentar do Paraná, estando inserido na subunidade do Planalto Meridional da Bacia do Paraná (Radam/Brasil/83), caracterizando-se por ser uma unidade de relevo tabular, levemente ondulado, com altitude inferior a 1.000 m. Em todas as suas porções, verifica-se que a vegetação predominante do município de Uberlândia é o Cerrado e suas variáveis como veredas, campos limpos, campos sujos ou cerradinhos, cerradões, matas de várzea, matas de galeria ou ciliares e matas mesofíticas.

Em sua porção sul, a altitude varia de 700 a 900 m e apresenta relevo típico de chapada (relevo suavemente ondulado sobre formações sedimentares, apresentando vales espaçados e raros). Nesse conjunto a vegetação característica é o cerrado e suas variáveis. Os solos são ácidos e pouco férteis.

A oeste do município, a altitude varia de 700 a 850 m, os solos são rasos com baixa fertilidade e a vegetação predominante é a Mata Subcaducifólia. Nas proximidades da área urbana, o relevo apresenta-se mais ondulado, com altitude que varia de 800 a 900 m. Os rios e córregos correm sobre o basalto, apresentando várias cachoeiras e corredeiras, onde os solos são férteis. As declividades apresentam-se suaves, geralmente inferiores a 30%.

Na porção norte, próxima do Vale do Rio Araguari, a paisagem apresenta um relevo fortemente ondulado, com altitude de 800 a 1.000 m e manchas de solos muito férteis.

ÁREAS PROTEGIDAS ATRAVÉS DE LEGISLAÇÃO AMBIENTAL ESPECÍFICA

- **Parque Ecológico São Francisco** (Decreto Municipal nº 9185, de 09 de junho de 2003) – localizado na zona rural com área total de 119,23 hectares. Endereço: Rodovia Municipal Daurea Ferreira Cherulli, s/nº – Estrada da Cachoeira do Sucupira.
- **Parque Municipal do Distrito Industrial** (Decreto Municipal nº 5595 de 17 de setembro de 1992) – localizado no setor norte da zona urbana com área total de 28,24 hectares. Endereço: Distrito Industrial, s/nº. (Margem direita do Córrego Liso entre a rua Audina Carrijo e Avenida Coronel José Teófilo Carneiro).
- **Parque Municipal Gávea** – Localizado no setor sul da zona urbana com área total de 28,24 hectares. Endereço: Rua das Copaibas, nº 950, Bairro Ibiporã. Av. dos Vinhedos, 555, Bairro Morada da Colina.
- **Parque Municipal Luizote de Freitas** (Decreto Municipal nº 7452 de 27 de novembro de 1997) – localizado no setor oeste da zona urbana com área total de 5,59 hectares. Endereço: Rua Genarino Cazabona, s/nº. Bairro Luizote de Freitas.
- **Parque Municipal Mansour** (Decreto Municipal nº 7452, de 27 de novembro de 1997) – localizado no setor oeste da zona urbana com área total de 11,72 hectares. Endereço: Rua Rio Jaguari, s/nº. Bairro Mansour
- **Parque Municipal Santa Luzia** (Decreto Municipal nº 7452, de 27 de novembro de 1997) – localizado no setor sul da zona urbana com área total de 26,83 hectares. Endereço: Rua Alípio Abrão, nº 600. Bairro Santa Luzia.
- **Parque Municipal Victório Siquieroli** (Decreto Municipal nº 7452, de 27 de novembro de 1997) – localizado no setor norte da zona urbana com área total de 23,23 hectares. Endereço: Avenida Nossa Senhora do Carmo, nº 707. Bairro Jardim América.
- **Parque Municipal Virgílio Galassi – Parque do Sabiá** (Decreto Municipal nº 7452 começou a ser construído em 07/07/1997) – localizado no setor leste da zona urbana. Nas dependências do Parque Municipal Virgílio Galassi encontra-se localizado o **Parque do Sabiá** com área total de 184 hectares, 7 ares, 478 centiares. Endereço: Avenida Haia, s/nº. Bairro Tibery.

- **Parque Natural Municipal do Óleo** (Decreto Municipal nº 9505, de 02 de junho de 2004) – localizado no setor oeste da zona urbana com área total de 18,75 hectares. Endereço: Rua Sudepe s/nº, Bairro Planalto.
- **Área de Relevante Interesse Ecológico do Lago da Hidrelétrica de Miranda** (Lei Municipal 7653 de 23 de outubro de 2000) – margens do lago da Hidrelétrica de Miranda no Município de Uberlândia.
- **Área de Relevante Interesse Ecológico Morada do Sol** (Decreto nº 8959 de 18 de outubro de 2002) – localizada no setor oeste da zona urbana no Loteamento Chácara Morada do Sol com área total de 57,21 hectares. Endereço: Rodovia BR 365, Km 634.
- **Reserva Particular do Patrimônio Natural - RPPN Cachoeira da Sucupira** (Portaria IEF nº 197 de 21 de dezembro de 2007) - localizada na Fazenda da Sucupira com área total de 41,6 hectares. Endereço: Rodovia Municipal Daurea Ferreira Cherulli s/nº.
- **Reserva Particular do Patrimônio Natural - RPPN Estação Ecológica do Panga** (Portaria IBAMA nº 72-N, de 4 de julho de 1997) – localizada na zona rural, no Distrito de Miraporanga com área total de 409,50 hectares é administrada pela Universidade Federal de Uberlândia – UFU. Endereço: Rodovia Municipal 455. Distante 30 Km do centro da cidade de Uberlândia.
- **Parque Estadual Pau Furado** (Decreto Estadual sem número de 27 de janeiro de 2007) – localizado na zona rural com área total de 2.200 hectares é administrado pelo Instituto Estadual de Florestas – IEF. Endereço: Estrada do Pau Furado / Cachoeira do Marimbondo. Zona Rural.

É bastante comum, em quase todas as Unidades de Conservação do Município, a presença da mata de galeria ou ciliar às margens dos cursos d'água (rios, ribeirões, córregos, etc.), que protegem suas águas contra o assoreamento e suas vertentes contra os processos erosivos, contribuindo efetivamente para preservação da fauna e da flora desse importante bioma brasileiro, o nosso Cerrado.

HIDROGRAFIA

O município de Uberlândia é drenado pelas bacias hidrográficas dos Rios Araguari e Tijuco, o segundo maior afluente do Rio Paranaíba, tendo sua bacia a sul e sudoeste do município de Uberlândia e tem como principais afluentes os Ribeirões Babilônia, Douradinho e Estiva, e o Rio Cabaçal, na zona rural.

A bacia do Rio Araguari abrange a porção leste do município. Seu principal afluente, na área do município, é o Rio Uberabinha, que passa dentro da cidade de Uberlândia. O potencial hidrelétrico do Rio Araguari já está sendo explorado através das usinas hidroelétricas de Nova Ponte, de Miranda e Amador Aguiar I e II.

O Rio Araguari também se constitui numa alternativa de abastecimento de água da cidade. Em março de 1991, foi assinado um convênio entre a Prefeitura de Uberlândia e a CEMIG, permitindo que haja a captação de até 6m³/seg de água da Usina de Miranda para tratamento e disponibilização para consumo.

O Rio Uberabinha, integrante da bacia do Rio Araguari, é de grande importância para a cidade, constituindo-se em conjunto com seus afluentes, no manancial utilizado para o abastecimento de água para a população. Nasce ao norte do município de Uberaba e atravessa todo o município de Uberlândia, e deságua no Rio Araguari, a noroeste do município, atingindo uma extensão total de 150 Km.

Seus principais afluentes estão na zona rural, que são os Ribeirões Beija-Flor, Rio das Pedras e o Ribeirão Bom Jardim, outro importante manancial para o abastecimento do município. Na zona urbana o Rio Uberabinha tem afluentes menores, como os córregos Cajubá, Tabocas, São Pedro (totalmente canalizados), Vinhedo, Lagoinha, Liso, do Salto, Guaribas, Bons Olhos, do Óleo, Cavalo, entre outros.

CLIMA

O município de Uberlândia-MG está localizado entre as coordenadas 18° 55' Sul e 48° 17' Oeste, e altitude média de 865 metros, estando inserido na porção sul da Zona Intertropical do planeta. Devido à essas características, o referido município está sob influências de circulação de sistemas atmosféricos tropicais e extratropicais. O clima é controlado por massas de ar de origem continental, as massas Equatorial e Tropical (mEc e mTc) e, massas de ar de origem Atlântica, as massas Polar e Tropical (mPa e mTa). Além disso, sofre influências diretas de outros sistemas atmosféricos, entre eles a Zona de Convergência do Atlântico Sul (ZCAS) e as Frentes Frias.

A interação entre esses sistemas atmosféricos e características locais, são responsáveis pela caracterização climática do município de Uberlândia/MG e, segundo a classificação de Köppen, adotada universalmente e adaptada ao Brasil, o clima de Uberlândia tem a classificação "Aw", ou seja:

A - Mesotérmico (quente o ano todo, com temperatura média do mês mais frio superior a 18°C);

w - Chuvas de verão;

Não é normal a ocorrência de geadas em toda a região do Triângulo, no entanto, pode haver ocorrências esporádicas, especialmente nas áreas de várzeas durante a estação de inverno.

TEMPERATURA

Pela sua localização geográfica, Uberlândia encontra-se numa faixa de temperatura moderada, que, associada à altitude, contribui para que a temperatura média anual se situasse seja em torno de 23,4°C no período entre 2010-2020. As temperaturas máxima e mínima registradas nos últimos quarenta anos foram: 38,5°C em 2020 e 1,0°C em 1981, respectivamente.

O regime pluviométrico é do tipo Tropical, com a estação chuvosa concentrada nas estações de Primavera-Verão, entre os meses de Novembro a Março e, estação seca bem definida, nas estações de Outono-Inverno, entre os meses de Abril a Setembro. É esperado que, durante o período chuvoso, ocorra aproximadamente 80% da precipitação esperada para o todo o ano. A precipitação média anual é de 1606,1 mm, de acordo com as Normais Climatológicas do período 1981-2010. As precipitações máximas e mínimas históricas ocorridas foram de 1959,3 mm no ano de 2000 e, 1086,2 mm no ano de 2008.

UNIVERSIDADE FEDERAL DE UBERLÂNDIA INSTITUTO DE GEOGRAFIA

Laboratório de Climatologia e Recursos Hídricos

Site: <https://lcrhufu.wixsite.com/lcrh>
<https://www.facebook.com/lcrhufu>
lcrh@ig.ufu.br

A Estação Meteorológica de Observação de Superfície Automática do Instituto Nacional de Meteorologia (INMET) em Uberlândia – MG (Código da Organização Meteorológica Mundial - OMM: 86776), está localizada nas dependências do Campus Santa Mônica da Universidade Federal de Uberlândia (UFU), nas coordenadas -18,92° de latitude e -48,26 de longitude, a uma altitude de 874,77 metros. Na Tabela 1 são apresentadas as variáveis meteorológicas da referida Estação.

Tabela 1. Síntese as variáveis meteorológicas: Precipitação mensal (mm), Temperatura Média mensal (°C), mínima Temperatura Mínima mensal (°C), máxima Temperatura Máxima mensal (°C), Umidade Relativa do Ar Média (%) e mínima Umidade Relativa do Ar Mínima (%), da cidade de Uberlândia-MG para o ano de 2020, provenientes da Estação Meteorológica de Observação de Superfície Automática do INMET em Uberlândia (código A507).

Ano 2020

	Soma mensal de Precipitação (mm)	Temperatura Média (°C)	Temperatura Máxima (°C)	Temperatura Mínima (°C)	Umidade Relativa do Ar média (%)	Umidade Relativa do Ar mínima (%)
Jan	351,6	24,4	34,1	18,6	73,5	30,0
Fev	268,0	23,6	32,1	18,8	76,1	38,0
Mar	177,2	24,1	31,5	17,4	66,3	26,0
Abr	38,4	23,4	32,9	15,7	64,1	29,0
Mai	0,0	20,0	28,9	8,8	62,0	24,0
Jun	0,0	21,3	29,2	12,2	57,2	24,0
Jul	0,0	21,6	30,4	13,4	47,7	21,0
Ago	0,0	22,3	32,8	12,2	42,0	11,0
Set	0,0	26,2	37,7	17,4	33,4	10,0
Out	82,8	26,1	38,5	18,4	52,4	11,0
Nov	113,8	24,5	35,2	16,0	55,3	14,0
Dez	596,0	24,0	33,0	17,8	70,3	29,0
	Soma anual	Média anual	Máxima anual	Mínima anual	Média anual	Mínima anual
	1627,8	23,5	38,5	8,8	58,3	10,0

Fonte: LCRH/UFU

ASPECTOS DEMOGRÁFICOS

EVOLUÇÃO DA POPULAÇÃO

Os dados se referem aos censos promovidos pelo IBGE nos anos de 2000 e 2010.

A população total em 2010, segundo o Censo - IBGE, foi de **604.013** habitantes em um total de **219.125** domicílios.

Crescimento Populacional em 10 anos			
Área	2000	2010	(%)
Urbana	488.982	587.266	20,1%
Rural	12.232	16.747	36,9%
Totais	501.214	604.013	20,5%

Fonte: IBGE – Censos 2000/2010

Densidade Demográfica			
Área	Superfície Km ²	Habitantes/Km ²	
		2000	2010
Urbana	217	2253,3	2706,2
Rural	3.898	3,1	4,3
Totais	4.115	121,7	146,7

Fonte: IBGE – Censos 2000/2010

População Discriminada por Distritos em Uberlândia

Distritos	População Residente								
	Total	Homens	Mulheres	Situação do domicílio e sexo					
				Urbana			Rural		
				Total	Homens	Mulheres	Total	Homens	Mulheres
Uberlândia	604.013	294.914	309.099	587.266	285.611	301.655	16.747	9.303	7.444
Cruzeiro dos Peixotos	976	514	462	482	245	237	494	269	225
Martinésia	835	448	388	461	240	221	375	208	167
Miraporanga	6.948	3.755	3.193	240	122	118	6.708	3.633	3.075
Tapuírama	3.892	2.157	1.735	1.981	1.056	925	1.911	1.101	810
Uberlândia	591.361	288.040	303.321	584.102	283.948	300.154	7.259	4.092	3.167

Fonte: IBGE

www.ibge.gov.br

Demonstrativo da População por Faixa Etária

Grupos de Idade	2000	2010	Variação (%)
0 a 04 anos	41.254	39.206	-4,96%
05 a 09 anos	43.579	40.897	-6,15%
10 a 14 anos	46.102	45.486	-1,34%
15 a 19 anos	49.802	50.872	2,15%
20 a 24 anos	51.607	57.879	12,15%
25 a 29 anos	45.370	57.140	25,94%
30 a 34 anos	43.056	53.888	25,16%
35 a 39 anos	41.711	46.691	11,94%
40 a 49 anos	64.288	86.526	34,59%
50 a 59 anos	36.873	63.754	72,90%
60 a 69 anos	22.312	34.831	56,11%
70 a 79 anos	11.144	18.615	67,04%
80 anos ou mais	4.116	8.228	99,90%
Totais	501.214	604013	20,51%

Fonte: IBGE – Censos 2000/2010

ÍNDICES DE CRESCIMENTO

No período de 2000 a 2010, o índice de crescimento populacional no Município de Uberlândia foi de 20,5%, segundo dados divulgados pelo IBGE.

Participação do Município –2010

Regiões	População	% de Uberlândia
Brasil	190.732.694	0,32%
Região Sudeste	80.353.724	0,75%
Minas Gerais	19.595.309	3,08%
Triângulo/Alto Paranaíba	2.141.165	28,21%
Microrregião de Uberlândia	829.315	72,83%

Fonte: IBGE – Censo 2010

Os Quatro Maiores Municípios Mineiros em População no Brasil

Municípios Mineiros	1996	2000	2010
Belo Horizonte	4 ^a	4 ^a	6 ^a
Uberlândia	33 ^a	31 ^a	30 ^a
Contagem	28 ^a	29 ^a	31 ^a
Juiz de Fora	38 ^a	37 ^a	36 ^a

Fonte: IBGE, Contagem 1996 e Censos de 2000 e 2010

Segundo os resultados do Censo 2010, Uberlândia está à frente, em população, de 09 capitais brasileiras: Cuiabá, Aracaju, Florianópolis, Porto Velho, Macapá, Vitória, Rio Branco, Boa Vista e Palmas.

Os Dez Maiores Municípios Mineiros em População

Município	2000	Posição	2010	Posição
Belo Horizonte	2.238.526	1 ^a	2.375.151	1 ^a
Uberlândia	501.214	3^a	604.013	2^a
Contagem	538.017	2 ^a	603.442	3 ^a
Juiz de Fora	456.796	4 ^a	516.247	4 ^a
Betim	306.675	6 ^a	378.089	5 ^a
Montes Claros	306.947	5 ^a	361.915	6 ^a
Ribeirão das Neves	246.846	9 ^a	296.317	7 ^a
Uberaba	252.051	7 ^a	295.988	8 ^a
Gov. Valadares	247.131	8 ^a	263.689	9 ^a
Ipatinga	212.496	10 ^a	239.468	10 ^a

Fonte: IBGE/ Censos de 2000 e 2010

Os Dez Maiores Municípios em População no Triângulo Mineiro e Alto Paranaíba

Município	2000	2010	Crescimento (%)
Uberlândia	501.214	604.013	20,5%
Uberaba	252.051	295.988	17,4%
Patos de Minas	123.881	138.710	12,0%
Araguari	101.974	109.801	7,7%
Ituiutaba	89.091	97.171	9,1%
Araxá	78.997	93.672	18,6%
Patrocínio	73.130	82.471	12,8%
Frutal	46.566	53.468	14,8%
Monte Carmelo	43.899	45.772	4,3%
Iturama	28.814	34.456	19,6%

Fonte: IBGE, Censos de 2000 e 2010

Ranking Populacional - Minas Gerais

População Residente Estimada (Pessoas) /2019		
Posição	Município	População
1º	Belo Horizonte	2.512.070
2º	Uberlândia	691.305
3º	Contagem	663.855
4º	Juiz de Fora	568.873
5º	Betim	439.340
6º	Montes Claros	409.341
7º	Ribeirão das Neves	334.858
8º	Uberaba	333.783
9º	Governador Valadares	279.885
10º	Ipatinga	263.410
11º	Sete Lagoas	239.639
12º	Divinópolis	238.230
13º	Santa Luzia	219.134
14º	Ibirité	180.204
15º	Poços de Caldas	167.397
16º	Patos de Minas	152.488

ESTIMATIVA POPULACIONAL 2011 A 2021

População - Uberlândia			
Ano	Total	Urbano	Rural
Censo 2000	501.214	488.982	12.232
Censo 2010	604.013	587.266	16.747

Fonte: Censos IBGE

Tabela 6579 - População Residente Estimada										
Variável - População Residente Estimada (Pessoas)										
Município - Uberlândia (MG)										
Ano										
2011	2012	2013	2014	2015	2016	2017	2018	2019	2020	2021
611.904	619.536	646.673	654.681	662.362	669.672	676.613	683.247	691.305	699.097	706.597

Fonte: IBGE - Estimativas de População

Ranking Populacional – Triângulo Mineiro e Alto Paranaíba

População dos Vinte Maiores Municípios do Triângulo Mineiro e Alto Paranaíba				
Variável – População Residente Estimada (Pessoas)				
Posição	Município	Ano		Crescimento Populacional
		2016	2017	
1º	Uberlândia	669.672	676.613	1,0365%
2º	Uberaba	325.279	328.272	0,9201%
3º	Patos de Minas	149.856	150.893	0,6920%
4º	Araguari	116.871	117.445	0,4911%
5º	Ituiutaba	103.945	104.526	0,5589%
6º	Araxá	103.287	104.283	0,9643%
7º	Patrocínio	89.333	89.983	0,7276%
8º	Frutal	58.295	58.770	0,8148%
9º	Monte Carmelo	48.096	48.248	0,3160%
10º	Iturama	38.102	38.484	1,0026%
11º	São Gotardo	34.728	35.016	0,8293%
12º	Carmo do Paranaíba	30.823	30.861	0,1233%
13º	Coromandel	28.483	28.508	0,0878%
14º	Prata	27.637	27.796	0,5753%
15º	Conceição das Alagoas	26.428	26.818	1,4757%
16º	Sacramento	25.819	25.998	0,6933%
17º	Tupaciguara	25.452	25.538	0,3379%
18º	Ibiá	24.946	25.100	0,6173%
19º	Monte Alegre de Minas	20.979	21.095	0,5529%
20º	Campina Verde	20.052	20.079	0,1346%

Fonte: IBGE – Instituto Brasileiro de Geografia e Estatística

População dos Vinte Maiores Municípios do Triângulo Mineiro e Alto Paranaíba				
Variável – População Residente Estimada (Pessoas)				
Posição	Município	Ano		Crescimento Populacional
		2017	2018	
1º	Uberlândia	676.613	683.247	0,98%
2º	Uberaba	328.272	330.361	0,64%
3º	Patos de Minas	150.893	150.833	-0,04%
4º	Araguari	117.445	116.691	-0,64%
5º	Araxá	104.283	105.083	0,77%
6º	Ituiutaba	104.526	104.067	-0,44%
7º	Patrocínio	89.983	90.041	0,06%
8º	Frutal	58.770	58.962	0,33%
9º	Monte Carmelo	48.248	47.682	-1,17%
10º	Iturama	38.484	38.822	0,88%
11º	São Gotardo	35.016	35.145	0,37%
12º	Carmo do Paranaíba	30.861	30.324	-1,74%
13º	Coromandel	28.508	27.982	-1,85%
14º	Prata	27.796	27.688	-0,39%
15º	Conceição das Alagoas	26.818	27.425	2,26%
16º	Sacramento	25.998	25.989	-0,03%
17º	Tupaciguara	25.538	25.253	-1,12%
18º	Ibiá	25.100	25.035	-0,26%
19º	Monte Alegre de Minas	21.095	20.999	-0,46%
20º	Campina Verde	20.079	19.738	-1,70%

População dos Vinte Maiores Municípios do Triângulo Mineiro e Alto Paranaíba				
Variável – População Residente Estimada (Pessoas)				
Posição	Município	Ano		Crescimento Populacional
		2018	2019	
1º	Uberlândia	683.247	691.305	1,18%
2º	Uberaba	330.361	333.783	1,04%
3º	Patos de Minas	150.833	152.488	1,10%
4º	Araguari	116.691	117.267	0,49%
5º	Araxá	105.083	106.229	1,09%
6º	Ituiutaba	104.067	104.671	0,58%
7º	Patrocínio	90.041	90.757	0,80%
8º	Frutal	58.962	59.496	0,91%
9º	Monte Carmelo	47.682	47.809	0,27%
10º	Iturama	38.822	39.263	1,14%
11º	São Gotardo	35.145	35.469	0,92%
12º	Carmo do Paranaíba	30.324	30.329	0,02%
13º	Coromandel	27.982	27.974	-0,03%
14º	Conceição das Alagoas	27.425	27.893	1,71%
15º	Prata	27.688	27.856	0,61%
16º	Sacramento	25.989	26.185	0,75
17º	Tupaciguara	25.253	25.327	0,29%
18º	Ibiá	25.035	25.199	0,66%
19º	Monte Alegre de Minas	20.999	21.120	0,58%
20º	Campina Verde	19.738	19.745	0,04%

Fonte: IBGE – Instituto Brasileiro de Geografia e Estatística

População dos Vinte Maiores Municípios do Triângulo Mineiro e Alto Paranaíba				
Variável – População Residente Estimada (Pessoas)				
Posição	2019		2020	
	2019	2019	2020	2020
1º	Uberlândia	691.305	Uberlândia	699.097
2º	Uberaba	333.783	Uberaba	337.092
3º	Patos de Minas	152.488	Patos de Minas	153.585
4º	Araguari	117.267	Araguari	117.825
5º	Araxá	106.229	Araxá	107.337
6º	Ituiutaba	104.671	Ituiutaba	105.255
7º	Patrocínio	90.757	Patrocínio	91.449
8º	Frutal	59.496	Frutal	60.012
9º	Monte Carmelo	47.809	Monte Carmelo	47.931
10º	Iturama	39.263	Iturama	39.690
11º	São Gotardo	35.469	São Gotardo	35.782
12º	Carmo do Paranaíba	30.329	Carmo do Paranaíba	30.334
13º	Coromandel	27.974	Conceição das Alagoas	28.346
14º	Conceição das Alagoas	27.893	Prata	28.017
15º	Prata	27.856	Coromandel	27.966
16º	Sacramento	26.185	Sacramento	26.374
17º	Tupaciguara	25.327	Tupaciguara	25.398
18º	Ibiá	25.199	Ibiá	25.358
19º	Monte Alegre de Minas	21.120	Monte Alegre de Minas	21.236
20º	Campina Verde	19.745	Santa Vitória	19.872

Percebe-se que a partir da 13ª posição houve modificação de crescimento das cidades

Fonte: IBGE – Instituto Brasileiro de Geografia e Estatística

Crescimento Vegetativo/Estatísticas Vitais

Natalidade/Óbito

Ano	Nascimentos ¹	Óbito ²
2008	8.129	3.183
2009	8.478	3.183
2010	8.570	3.758
2011	8.743	3.861
2012	8.993	3.759
2013	11.758	5.158
2014	12.281	5.524
2015	9.786	4.249
2016	9.251	4.199
2017	9.811	4.308
2018	9.856	3.978
2019	9.784	4.079
2020	9.038	4.565

Fonte: IBGE

Notas: ¹ exceto natimortos² inclusive natimortos

Casamentos/Divórcios

	2010	2011	2012	2013	2014	2015	2016	2017	2018	2019	2020
Casamentos	3.371	3.539	3.504	4.672	4.679	3.943	3.491	3.732	3.704	3.631	2.494
Divórcios	817	1553*	816	1.473	1.334	*999	1.433	1.150*	1.500	1.545	-

Fonte: IBGE

*Processos de divórcios encerrados e concedidos, em 1ª instância

COLÉGIO ELEITORAL**Tribunal Regional Eleitoral de Minas Gerais****Cartório da 299ª Zona Eleitoral de Uberlândia - MG****Tribunal Regional Eleitoral de Minas Gerais - TRE:** <http://www.tre-mg.jus.br/>

e-mail:

zona314@tre-mg.jus.brzona278@tre-mg.jus.brzona279@tre-mg.jus.brzona299@tre-mg.jus.brzona335@tre-mg.jus.br

Endereço: Av. Vasconcelos Costa 1.646 – Bairro Oswaldo Rezende

Telefone: 3303-2715

Esfera -Federal

Tipo de estabelecimento – Órgão Jurisdicional.

Especificação – justiça especializada federal.

Público alvo – cidadão /eleitor.

Horário de funcionamento – das 12:00 às 18:00 horas de segunda à sexta feira, com ressalva em período em pandemia da covid 19.

Serviços oferecidos – alistamento eleitoral, regularização da situação eleitoral, emissão de certidões diversas dentre elas quitação e crime eleitoral, filiação /desfiliação partidária.

Abrangência – Municipal.

Acesso ao serviço – acesso eletrônico pelo site: www@tre-mg.jus.br/requerimento.

Documentação necessária:

documento oficial de identificação com foto no qual se comprove a nacionalidade brasileira, comprovante de residência, certificado de quitação do serviço militar.

Tribunal Superior Eleitoral – TSE: <http://www.tse.jus.br/>**ELEITORADO****Número de eleitores nas eleições Municipais – Ano 2020**

Abrangência	Quantitativo
Eleitorado Federal	147.918.483
Eleitorado Estadual	15.768.482
Eleitorado Municipal	486.550

Fonte: www.tse.jus.br

Número de Eleitores por Zona Eleitoral

Ano	Zona Eleitoral					Total
	278 ^a	279 ^a	299 ^a	314 ^a	335 ^a	
2008	83.323	87.233	77.091	78.950	73.520	400.117
2009	86.296	91.163	78.592	81.135	75.076	412.262
2010	89.843	95.463	80.124	83.725	76.538	425.693
2012	95.277	101.410	83.091	88.077	78.867	446.722
2013/2014*	95.121	105.055	84.265	90.016	79.662	458.119
2014	101.441	107.883	85.110	91.273	80.351	466.058
2015	106.857	113.875	84.770	92.978	79.770	478.250
2018	116.639	121.354	73.206	87.947	66.621	465.767
2019	121.108	125.675	75.165	90.790	68.600	481.338
2020	122.841	127.790	75.664	91.791	68.817	486903

Fonte: TRE/MG

www.tse.jus.br/eleitor/estatistica-de-elitorado/consulta-por-municipio-zona-

Acessado em 04/03/2020

Número de Seções por Zona Eleitoral

Ano	Zona Eleitoral					Totais
	278 ^a	279 ^a	299 ^a	314 ^a	335 ^a	
2008	250	247	227	231	222	1.177
2009	259	258	231	235	224	1.207
2010	270	269	235	243	230	1.247
2012	283	286	241	250	233	1293
2013/2014*	295	302	245	255	234	1.331
2014	303	308	245	257	236	1.349
2015	323	328	253	265	238	1.407
2018	420	418	284	299	242	1.663
2019	423	419	284	300	248	1.674
2020	425	419	285	300	248	1.677

Fonte: TRE/MG/ Cadastro Nacional de Eleitores – Acessado em 04/03/2020

Número de Eleitores por Distrito

Distrito	Anos							2020
	2009	2010	2012	2013/2014	2015	2018	2019	
Cruzeiro dos Peixotos	588	624	642	640	641	621	635	634
Martinésia	541	544	575	598	615	570	580	574
Miraporanga	351	345	379	408	418	452	477	495
Tapuirama	1.784	1.790	1.833	1.864	1.886	1.761	1.771	1.742

Fonte: TRE/MG

Cadastro Nacional de Eleitores – Acessado em 03/05/2021

Os Dez Maiores Colégios Eleitorais de Minas Gerais

Cidade	Nº de Eleitores
Belo Horizonte	1.936.821
Uberlândia	485.011
Contagem	426.753
Juiz de Fora	408.807
Betim	273.838
Montes Claros	278.496
Uberaba	224.505
Ribeirão das Neves	214.352
Governador Valadares	212.895
Ipatinga	174.029

Fonte: TRE/MG

Fonte: <http://www.tre-mg.jus.br/eleicoes-2018/eleitorado> – acessado em 03/05/2021**Candidatos a Deputados Estaduais e Federais mais votados em Uberlândia na última eleição:**

Luiz Humberto Carneiro – PSDB 25.739 votos

Elismar Fernandes Prado – PROS 22.935

ASPECTO INSTITUCIONAL E ADMINISTRATIVO

PODER EXECUTIVO MUNICIPAL

Informações Básicas da Prefeitura Municipal de Uberlândia:

Nome Oficial

Prefeitura Municipal de Uberlândia

Endereço:

Av. Anselmo Alves dos Santos, N. 600 – Santa Mônica

CEP: 38408-150

Endereço Eletrônico: www.uberlandia.mg.gov.br

ASPECTOS INSTITUCIONAL E ADMINISTRATIVO ORGANOGRAMA GERAL DO PODER EXECUTIVO MUNICIPAL

Organograma da Prefeitura Municipal de Uberlândia/2020

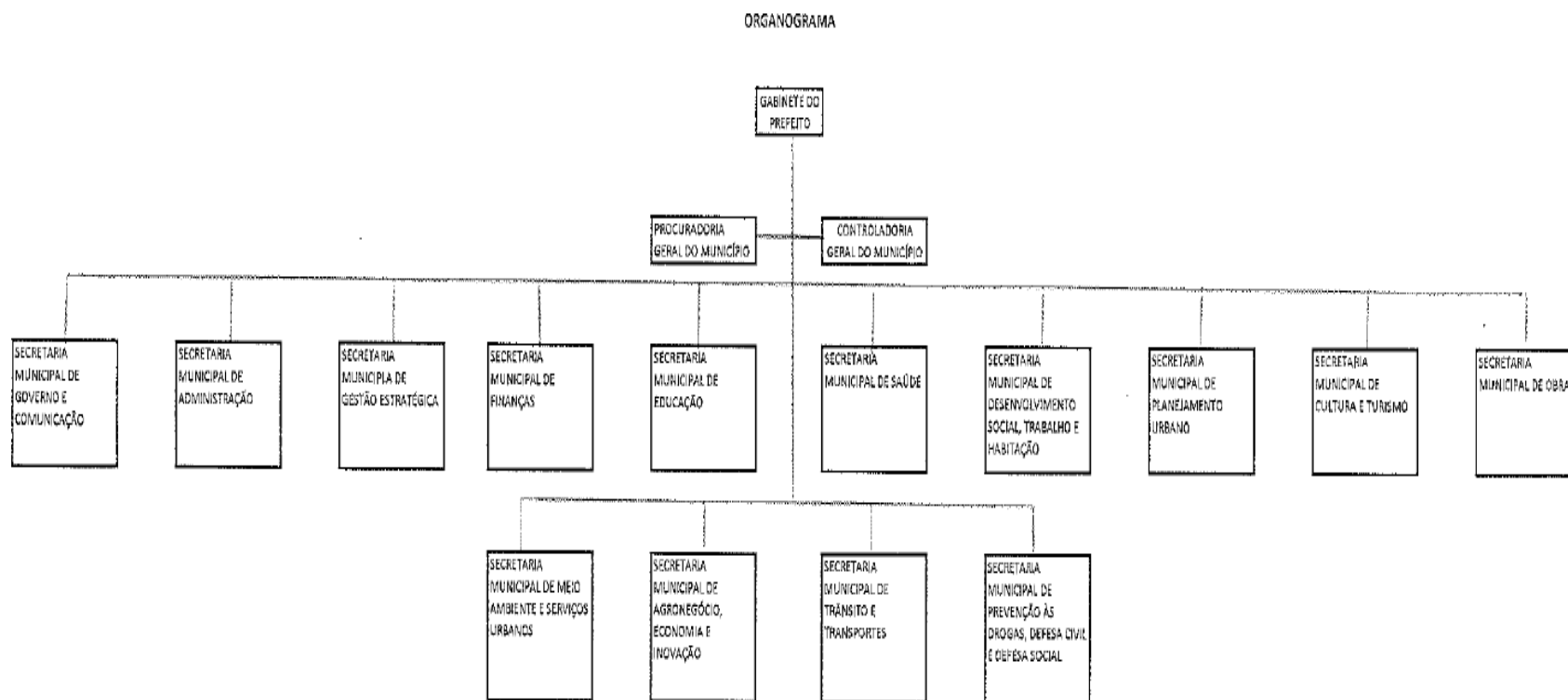

Fonte: SMA/2020

ORGÃOS ADMINISTRATIVOS:

Gabinete do Prefeito

Gabinete do Vice-Prefeito

Procuradoria Geral do Município

Controladoria Geral do Município

Secretaria Municipal de Governo e Comunicação

Secretaria Municipal de Administração

Secretaria Municipal de Gestão Estratégica

Secretaria Municipal de Finanças

Secretaria Municipal de Educação

Secretaria Municipal de Saúde

Secretaria Municipal de Desenvolvimento Social, Trabalho e Habitação

Secretaria Municipal de Planejamento Urbano

Secretaria Municipal de Cultura e Turismo

Secretaria Municipal de Obras

Secretaria Municipal de Meio Ambiente e Serviços Urbanos

Secretaria Municipal de Agronegócio, Economia e Inovação

Secretaria Municipal de Trânsito e Transporte

Secretaria Municipal de Prevenção às Drogas, Defesa Social e Defesa Civil

Fonte: SMA/2020

CONSELHOS:

FERUB - Fundação De Excelência Rural de Uberlândia

- Conselho Curador da FERUB – LC Nº 561 de 22/05/2013
- Conselho Fiscal – LC Nº 561 de 22/05/2013

FUTEL – Fundação Uberlandense de Turismo Esporte e Lazer

- Conselho Municipal de Esportes – LC Nº 7.082/1998 de 23/03/1998

IPREMU – Instituto de Previdência dos Servidores

- Conselho Fiscal do IPREMU – Lei Nº 8.049/2002
- Conselho de Administração do IPREMU – Lei Nº 8.049/2003

Secretaria Municipal de Agronegócio, Economia e Inovação

- Conselho Municipal de Segurança Alimentar e Nutricional – COMSEA – Lei Nº 11.808/2014
- Conselho Municipal de Desenvolvimento Rural Sustentável – CMDRS – Lei Nº 10.822/2011

Secretaria Municipal de Comunicação

- Conselho Municipal do Canal da Cidadania – Lei Nº 11.350/2013

Secretaria Municipal de Cultura e Turismo

- Conselho Municipal de Promoção da Igualdade Racial – COMPIR – Lei Nº 11.145/2012
- Conselho Municipal de Política Cultural – CMPC – Lei Nº 11.847/2014
- Conselho Municipal de Patrimônio Histórico, Arqueológico e Cultural de Uberlândia – COMPHAC Lei Nº 10.662/2010
- Conselho Municipal de Turismo - COMTUR, instituído através da Lei nº 7.951/2002.

Secretaria Municipal de Desenvolvimento Social, Trabalho e Habitação

- Conselho Tutelar – Lei Nº 9.903/2008
- Conselho Municipal dos Direitos do Idoso - CMI – Lei Nº 12.878/2017
- Conselho Gestor do Fundo Municipal de Habitação de Interesse Social – Lei Nº 9.571/2007
- Conselho Municipal dos Direitos das Mulheres – Lei Nº 11.843/2014
- Conselho Municipal da Juventude – Lei Nº 12.726/2017
- Conselho Municipal de Assistência Social - CMAS – Lei Nº 10.630/2010
- Conselho Municipal dos Direitos da Criança e do Adolescente - CMDCA – Lei Nº 5.203/91
- Conselho Municipal do Trabalho Emprego e Geração de Renda – COMTER – Lei Nº 11.602/2013

Secretaria Municipal de Agronegócio, Economia e Inovação

- Conselho Municipal

Secretaria Municipal de Educação

- Conselho Municipal de Educação – CME - Lei Nº 2.138 de 24/11/1972
- Conselho Municipal de Alimentação Escolar - CAE – Lei Nº 6.500 de 03/01/1996
- Conselho de Acompanhamento e Controle Social do Fundo de Manutenção e Desenvolvimento da Educação Básica e de Valorização dos Profissionais da Educação – CACS/FUNDEB– Decreto Nº 10.670/2007 de 07/05/2007

Secretaria Municipal de Finanças

- Conselho Municipal de Contribuintes – LC Nº 508/2009

Secretaria Municipal de Meio Ambiente e Serviços Urbanos

- CODEMA – Conselho Municipal de Desenvolvimento Ambiental - Lei Nº 623/2017

Secretaria Municipal de Prevenção às Drogas, Defesa Social e Defesa Civil

- Conselho Municipal de Segurança Pública - CMSP – Lei N° 11.355/2013
- Conselho Municipal da Coordenadoria Municipal de Defesa Civil – Lei N° 10.924/2011

Secretaria Municipal de Saúde

- Conselho Municipal de Saúde do Município de Uberlândia – CMSU - Lei N° 8.836/2004
- COMAD – Conselho Municipal de Políticas Públicas Sobre Drogas – Lei N° 10.326/2009

Secretaria Municipal de Trânsito e Transportes

- Conselho Municipal de Mobilidade Urbana e Transporte Público do Município de Uberlândia – Lei N° 12.254/2015

Secretaria Municipal de Planejamento Urbano

- Conselho Municipal do Plano Diretor – CMPD – Lei N° 078/1994
- Conselho Municipal da Pessoa com Deficiência - COMPOD – Lei N° 7.934/2002

PODER LEGISLATIVO MUNICIPAL**Câmara Municipal de Uberlândia**Endereço eletrônico: <http://www.camarauberlandia.mg.gov.br/>**Composição da Mesa Diretora**

Presidente	Sérgio do Bom Preço
1º Vice-Presidente	Gláucia da Saúde
2º Vice-Presidente	Sargento Ednaldo
3º Vice-Presidente	Ronaldo Tannús
1º Secretário e Ordenador	Leandro Neves
2º Secretário e Ordenador	Eduardo Moraes

Fonte: Câmara Municipal de Uberlândia

Número de Vereadores por Partido/2020

Antônio Carrijo	PSDB	03
Gláucia da Saúde		
Neivaldo Honório - Magoo		
Charles Charlão	PP	08
Clayton César		
Guilherme do Econômico		
Minéia do Glória		
Pastor Átila		
Sargento Ednaldo		
Sérgio do Bom Preço		
Wilson Pinheiro		
Heliomar Bozó	PSD	02
Leandro Neves		
Ronaldo Tannús	PL	02
Antônio Borges de Freitas - Tunico		
Amado Júnior	PSC	02
Eduardo Moraes		
Delfino Rodrigues	PT	01
Odair José	AVANTE	01
Prof. Edilson José Graciolli	PC do B	01
Liza Prado	PROS	01
Adriano Zago	PDT	02
Misac Lacerda		
Drª Jussara Matsuda	PSL	02
Thiago Fernandes		
Paulo César - PC	SD	02
Walquir Amaral		
Marcelo Cunha	PMB	01
Michele Bretas	AVANTE	01
Airton Pinhal	PP	01

Fonte: Câmara Municipal de Uberlândia

Relação de Funcionários do Poder Legislativo

Servidores 2020	
Servidores Ativos	418

Fonte: Departamento de Recursos Humanos

Comissões Legislativas – Ano 2017/2019

- Comissão de Legislação, Justiça e Redação
- Comissão de Finanças Orçamento e Tributos
- Comissão de Política Urbana, Habitação e Urbanismo
- Comissão de Saúde e Saneamento Básico
- Comissão de Direitos Humanos Sociais e do Consumidor
- Comissão de Educação, Cultura e Ciência
- Comissão de Administração Pública
- Comissão de Indústria, Comércio, Turismo e Trabalho
- Comissão de Política Rural e Administração dos Distritos
- Comissão de Segurança Pública
- Comissão Mista de Participação Popular Legislativa
- Comissão de Promoção Racial
- Comissão de Políticas Públicas sobre Drogas (Res. 103/16)
- Comissão de Meio Ambiente e Defesa Animal
- Comissão de Micro e Pequena Empresa
- Comissão de Esporte, Lazer e Paradesporto
- Comissão de Inovação, Tecnologia e Juventude

Número de Projetos de Leis Ordinárias apresentados em 2020

	Protocolados	Aprovados
Prefeito	70	70
Vereadores	271	92

Fonte: Câmara Municipal de Uberlândia

Número de Projetos de Leis Complementares apresentados em 2020

	Protocolados	Aprovados
Prefeito	12	12
Vereadores	09	01

Relatório de Projetos de Decreto Legislativo /2020

Vereadores	Protocolados	Aprovados
	106	94

Comissão de Finanças e Orçamento	Protocolados	Aprovados
	02	02

Projeto de Resolução/2020

Mesa Diretora	Protocolados	Aprovados
	08	04

Projeto de Resolução/2020

Vereadores	Protocolados	Aprovados
	08	03

PODER JUDICIÁRIO

JUSTIÇA FEDERAL TRF/1ª REGIÃO

Seção Judiciária de Minas Gerais: Subseção Judiciária de Uberlândia/MG

Endereço Eletrônico: www.trf1.jus.br

Informações retiradas do portal do TRF1/1ª Região

Av. Cesário Alvim, 3390 - Bairro Brasil - Uberlândia - MG

CEP: 38.400-696 –

Portaria - Telefone: (34) 2101-3891

Juíza Federal Diretora, da Subseção: Dra. Geneviève Grossi Orsi

Subseção Judiciária de Uberlândia:

Uberlândia, Araguari, Araporã, Cascalho Rico, Douradoquara, Estrela do Sul, Grupiara, Indianópolis, Iraí de Minas, Monte Alegre de Minas, Monte Carmelo, Nova Ponte, Romaria, Santa Vitória e Tupaciguara.

As Varas de Uberlândia (Federal) são:

1ª Vara – e-mail: 01vara.ubi@trf1.jus.br

Juiz Federal: Dr. Lincoln Rodrigues de Faria

Tel. (34) 2101-3812

2ª Vara – e-mail: 02vara.ubi@trf1.jus.br

Juiz Federal: Dr. José Humberto Ferreira

Tel. (34) 2101-3822

3ª Vara – e-mail: 03vara.ubi@trf1.jus.br

Juiz Federal: Dr. Osmar Vaz de Mello da Fonseca Júnior

Tel. (34) 2101-3832

4ª Vara – JEF – Juizado Especial Federal – e-mail: 04vara.ubi@trf1.jus.br

Juiz Federal: Dr. Alexandre Henry Alves

Tel. (34) 2101-3852

5ª Vara – e-mail: 05vara.ubi@trf1.jus.br

Juiz Federal Titular: Dr. José Alexandre Essado

Tel. (34) 2101-3877

JUSTIÇA DO TRABALHO - TRIBUNAL REGIONAL DO TRABALHO/3ª REGIÃO

Endereço Eletrônico: www.trt3.jus.br

E-mail do Foro: foro.uberlandia@trt3.jus.br

Endereço: Avenida Cesário Alvim, nº 3.200 – Uberlândia/MG, CEP: 38400-696

O Tribunal Regional do Trabalho de Uberlândia é composto por **06 VARAS DO TRABALHO**, as quais tem sobre jurisdição as cidades de Araporã, Monte Alegre de Minas, Nova Ponte, Tupaciguara e Uberlândia

FORO DE UBERLÂNDIA – foro.uberlandia@trt3.jus.br

Chefe do Núcleo: Antônio Fernandes

1ª VARA DO TRABALHO – vt1.uberlandia@trt3.jus.br

Juiz: Marco Aurélio Marsiglia Treviso

2ª VARA DO TRABALHO – vt2.uberlandia@trt3.jus.br

Juiz: Marcel Lopes Machado

3ª VARA DO TRABALHO – vt3.uberlandia@trt3.jus.br

Juiz: João Rodrigues Filho

4ª VARA DO TRABALHO – vt4.uberlandia@trt3.jus.br

Juiz: Marcelo Segato Morais

5ª VARA DO TRABALHO – vt5.uberlandia@trt3.jus.br

Juiz: Celso Alves Magalhães

6ª VARA DO TRABALHO – vt6.uberlandia@trt3.jus.br

Juiz: Marco Aurélio Ferreira Climaco dos Santos

Jurisdição do TRT - MG

1ª de Uberlândia	Araporã, Monte Alegre de Minas, Nova Ponte, Tupaciguara, Uberlândia
2ª de Uberlândia	Araporã, Monte Alegre de Minas, Nova Ponte, Tupaciguara, Uberlândia
3ª de Uberlândia	Araporã, Monte Alegre de Minas, Nova Ponte, Tupaciguara, Uberlândia
4ª de Uberlândia	Araporã, Monte Alegre de Minas, Nova Ponte, Tupaciguara, Uberlândia
5ª de Uberlândia	Araporã, Monte Alegre de Minas, Nova Ponte, Tupaciguara, Uberlândia
6ª de Uberlândia	Araporã, Monte Alegre de Minas, Nova Ponte, Tupaciguara, Uberlândia
Foro de Uberlândia	Araporã, Monte Alegre de Minas, Nova Ponte, Tupaciguara, Uberlândia

Fonte: www.trt3.jus.br

Corregedoria-Geral da Justiça do Trabalho

Data da última Atualização: 20/04/21

Processos Recebidos, Solucionados, Baixados e Carta Precatória

Descrição da Vara	Recebidos	Solucionados	Baixados	Cartas Precatórias Recebidas	Cartas de Ordem
1ª Vara	951	1.315	1.195	84	3
2ª Vara	983	1.128	1.038	77	3
3ª Vara	968	1.019	1.007	94	4
4ª Vara	960	1.201	1.224	83	5
5ª Vara	979	1.002	989	104	3
6ª Vara	987	914	968	89	6

Fonte: Sistema e-Gestão – www.trt3.jus.brJUSTIÇA ESTADUAL [HTTP://WWW.TJMG.JUS.BR/](http://www.tjmg.jus.br/)**Poder Judiciário do Estado de Minas Gerais****Justiça de Primeira Instância****Comarca de Uberlândia – MG****Fórum Abelardo Penna – 4ª Vara Cível****End. Av. Rondon Pacheco, 6.130 – Bairro Tibery – Fone: (34) 3228-8318/8300****Direção do Foro**E-mail: ulaadm@tjmg.jus.br**Turmas Recursais do Estado de Minas Gerais – Uberlândia - MG**

Comarca Sede	Comarcas Integrantes
Uberlândia	Uberlândia
	Monte Alegre de Minas
	Prata
	Tupaciguara

Relação dos Juizes da Comarca de Uberlândia	
Vara	Juiz (a)
Juíza de Direito da 2ª Vara de Família e Sucessões e Juíza Diretora do Fórum.	Dra. Maria Elisa Taglialegra
1ª Vara Cível	Dr. Roberto Ribeiro de Paiva Júnior
2ª Vara Cível	Dr. Carlos José Cordeiro
3ª Vara Cível	Dra. Edinamar Aparecida da Silva Costa
4ª Vara Cível	Dr. Walner Barbosa Milward de Azevedo
5ª Vara Cível	Dr. Luiz Euzébio Camucci
6ª Vara Cível	Dr. Ibrahim Fleury de Camargo Madeira Filho
7ª Vara Cível	Dr. Paulo Fernando Naves de Resende
8ª Vara Cível	Dr. José Márcio Parreira

Cont.

Relação dos Juízes da Comarca de Uberlândia	
Vara	Juiz (a)
9ª Vara Cível	Dr. Felipe Ivar Gomes de Olivera
10ª Vara Cível	Dra. Claudiana Silva de Freitas
1ª Vara Criminal	Dr. Marcos José Tricote
2ª Vara Criminal	Dr. Marcos Vedovotto
3ª Vara Criminal	Dr. Robson Luiz Rosa Lima
4ª Vara Criminal	Dr. Paulo Roberto Caixeta
5ª Vara Criminal	Dr. Dimas Borges de Paula
Juiz de Direito da Vara da Infância e da Juventude	Dr. José Roberto Poiani
De Execuções Penais e de Precatórias Criminais de Uberlândia	Dr. Lourenço Migliorini Fonseca Ribeiro
Juiz de Direito da 1ª Vara de Fazenda Pública e Autarquias	Dr. João Ecyr Mota Ferreira
Juiz de Direito da 2ª Vara de Fazenda Pública e Autarquias	Drª Juliana Faleiro de Lacerda Ventura
Juiz de Direito da 3ª Vara de Fazenda Pública e Autarquias	Dr. Alexandre Magno Mendes do Valle
Juíz de Direito da 1ª Vara de Família e Sucessões	Dr. Armando Domingues Ventura Júnior
Juíz de Direito da 3ª Vara de Família e Sucessões	Alaor Alves de Melo Júnior
Juiz de Direito Substituto da 4ª Vara de Família e Sucessões	Dr. Lourenço Migliorini Fonseca Ribeiro
Juíz de Direito da 5ª Vara de Família e Sucessões	Dr. César Aparecido de Oliveira
1ª Juiz de Direito da 1ª Unidade Jurisdicional do JESP	Dra. Vanessa Guimarães da Costa
2ª Juíza de Direito da 1ª Unidade Jurisdicional do JESP	Drª kênia Suzete Baía Ferreira
3º Juíz de Direito da 2ª Unidade Jurisdicional do JESP e Coordenador do Juizado Especial	Dr. Pedro Vivaldo de Souza Noletto
4º Juiz de Direito da 2ª Unidade Jurisdicional do JESP	Dr. Ewerton Roncoleta
5º Juiz de Direito da 2ª Unidade Jurisdicional do JESP	Dr. Ricardo Augusto Salge
6ª Juiz de Direito Substituto da 2ª Unidade Jurisdicional do JESP	Dr. Marcos Botega
Gerente de Contadoria e Distribuição e Administrador do Fórum de Uberlândia	Sr. Igor Leandro Teixeira

Fonte: Fórum Abelardo Penna – 4ª Vara Cível

INSTITUIÇÕES MILITARES

SEGURANÇA PÚBLICA MILITAR

POLÍCIA MILITAR DO ESTADO DE MINAS GERAIS – PMMG

Endereço Eletrônico: www.policiamilitar.mg.gov.br

E-mail: 9rpm@pmmg.mg.gov.br

A Polícia Militar no Município de Uberlândia é composta por:

A) **9ª REGIÃO DE POLÍCIA MILITAR – 9ª RPM** – situada à Av. dos Eucaliptos, 800 – Jardim Patrícia

Comandante: Ten. Cel. PM Cláudio Vítor Rodrigues Rocha

b) **COPOM e Videomonitoramento** – Av. dos Eucaliptos, 800 – Jardim Patrícia

c) **17º BATALHÃO DE POLÍCIA MILITAR (17º BPM)** – sede situada à Av. Ubiratan Honório de Castro, 291 – Santa Mônica – Composto por 04 (quatro) Companhias de Polícia Militar com responsabilidade territorial definida, 01(uma) Companhia de Recobrimento e 01(uma) Companhia de Ensino e Treinamento, sendo:

91ª CIA PM – Av. Ubiratan Honório de Castro, 291 – B. Santa Mônica

148ª CIA PM – Av. Ubiratan Honório de Castro, 291 – B. Santa Mônica

158ª CIA PM - Av. Ubiratan Honório de Castro, 291 – B. Santa Mônica

170ª CIA PM – Av. Ubiratan Honório de Castro, 291 - Bairro Santa Mônica

199ª CIA TM - Av. Ubiratan Honório de Castro, 291 – B. Santa Mônica (Companhia de Recobrimento situada na sede do 17º BPM)

119ª CIA ET Companhia de Ensino e Treinamento também situada na sede do 17º BPM).

d) **32º BATALHÃO DE POLÍCIA MILITAR (32º BPM)** – situada à Rua Varginha, 387 – Bairro Daniel Fonseca; composto também por 04 (quatro) companhias de área e 01(uma) Companhia de Recobrimento, sendo:

92ª CIA PM – R. Varginha, 387 – B. Daniel Fonseca

109ª CIA PM - R. Varginha, 387 – B. Daniel Fonseca

169ª CIA PM – R. Varginha, 387 – B. Daniel Fonseca

171ª CIA PM – Av. Paes Lemes, 558 - Bairro Martins

200ª CIA PM – Av. Paes Lemes, 558 - Bairro Martins

e) **9º BATALHÃO DE POLICIAMENTO ESPECIALIZADO (9ª CIA INDPE)** – R. Afonso Egydio Souza, 269 - Bairro Distrito Industrial, composto por 03(três) Companhias de Polícia Militar Especializadas localizadas no mesmo endereço acima descrito, sendo elas

- 1ª Cia GER
- 2ª Cia GER
- 3ª Cia PM CHOQ

f) **2ª BASE REGIONAL DE AVIAÇÃO DO ESTADO (2ª BRAVE)** – sede e hangar localizados na R. Afonso Egydio Souza, 269 – Distrito Industrial

g) **9ª COMPANHIA MILITAR de Policiamento Rodoviário e 9ª Companhia Militar de Meio Ambiente (9ª CIA PM RV e 9ª CIA PM MAMB)**, ambas localizadas na Av. Ubiratan Honório de Castro, 291 – B. Santa Mônica.

Resumo de ocorrências registradas em Uberlândia

Quantidade de Registros de Eventos de Defesa Social (REDS) em Geral							
Área	2015	2016	2017	2018	2019	2020	Total Geral
17 BPM	32.763	34.982	35.536	41.274	45.634	30.750	220.939
32 BPM	32.968	33.547	35.015	35.165	36.059	26.238	198.992
Total Uberlândia	65.731	68.529	70.551	76.439	81.693	56.988	419.931

Fonte: Base Transacional do CINDS/REDS

Quantidade de Vítimas de Homicídios Consumados

Quantidade de Registros de Eventos de Defesa Social (REDS) de Homicídios Consumados							
Área	2015	2016	2017	2018	2019	2020	Total Geral
17 BPM	39	31	46	32	30	11	189
32 BPM	76	54	53	32	33	16	264
Total Uberlândia	115	85	99	64	63	27	453

Fonte: Base Transacional do CINDS/REDS

Quantidade de Vítimas de Homicídios Tentados

Área	2015	2016	2017	2018	2019	2020	Total Geral
17 BPM	51	29	46	44	63	30	263
32 BPM	62	71	57	58	49	31	328
Total Uberlândia	113	100	103	102	112	61	591

Fonte: Base Transacional do CINDS/REDS

Quantidades de Crimes Violentos

Quantidade de Registros de Eventos de Defesa Social (REDS) de Crimes Violentos							
Área	2015	2016	2017	2018	2019	2020	Total Geral
17 BPM	1.926	2.157	2.844	2.109	1.719	895	11.650
32 BPM	2.070	2.444	2.879	2.223	1.619	1.009	12.244
Total Uberlândia	3.996	4.601	5.723	4.332	3.338	1.904	23.894

Fonte: Base Transacional do CINDS/REDS

A Polícia Militar, na figura dos dois batalhões que servem à cidade de Uberlândia, tem implantado amplo portfólio de serviços, envolvendo a comunidade ordeira, tais como:

Vizinhança Solidária – integra a vizinhança local dos bairros com a Polícia Militar.

Comércio Solidário – integra os comerciantes locais e a PMMG.

PROERD nas Escolas Estaduais e Municipais, orientando alunos na questão das drogas que constantemente assolam nossa cidade.

Celular Legal – cadastra número de celulares de diversos usuários da cidade, podendo assim rastrear em caso de roubo e bloquear o mesmo.

GEPAR – Grupo Especializado de Prevenção em Áreas de Risco. – atua nos bairros com maior índice de crimes violentos e tráfico de drogas

PPVD – Patrulhas de Prevenção a violência doméstica – diminui as reincidências de violências intrafamiliar.

Patrulha de Operações – Patrulhas de operações policiais preventivas e repressivas.

BCM – Base Comunitária Móvel – Estrutura para ação de polícia comunitária, com o objetivo de aumentar a atuação preventiva da PM, visando a redução da criminalidade.

A Polícia Militar também tem projetos sociais que englobam a presença da Banda de Música, no Bairro Morumbi, além de várias apresentações do **CANIL** envolvendo escolas municipais e estaduais.

Também tem a **Patrulha Rural** que executa o policiamento nas áreas rurais próximo às rodovias estaduais e federais.

E a **Patrulha Escolar** que atende os estabelecimentos de ensino e adjacências.

Pelotões de Trânsito – Atuam 02 pelotões de trânsito na cidade com vigência de convênio com a prefeitura municipal de Uberlândia.

9ª CIA PM MAMB - 9ª COMPANHIA DE POLÍCIA MILITAR DE MEIO AMBIENTE

Endereço: – R. Ubiratan Honório de Castro, 291 – B. Santa Mônica

Cep: 38.408-154 Uberlândia MG Fone: (34)3257-6411

Endereço Eletrônico: <http://www.policiamilitar.mg.gov.br/>

E-mail: policiademeioambiente@gmail.com

Breve Histórico

A Nona Companhia de Polícia Militar Independente de Meio Ambiente e Trânsito Rodoviário foi extinta através da Resolução nº 4.666, de 27 de abril de 2018 e em seu lugar foi criada a 9ª Companhia de Polícia de Meio Ambiente, subordinada ao BPM MAMB/CPMAMB, constituindo-se na 9ª Cia PM MAMB/ BPM MAMB/CPMAMB – Uberlândia.

A atividade especializada de Policiamento de Meio Ambiente é importante para a Polícia Militar e para as comunidades, na medida em que garante a promoção das liberdades e dos direitos fundamentais.

Esta atividade especializada contribui para os esforços de promoção das sensações de segurança objetiva e subjetiva no cidadão para promover sensação de segurança objetiva e subjetiva nas comunidades rurais, pela frequência do policiamento de meio ambiente. Busca-se, ainda, prevenir de modo geral o delito, com ênfase aos aspectos detectáveis no meio rural.

A 9ª Cia PM MAMB tem por missão geral executar o policiamento ostensivo de meio ambiente, nos setores e subsetores das frações a que estiverem subordinadas, em consonância com as atribuições constitucionais definidas para a Polícia Militar e com a legislação em vigor, devendo, para isto, planejar e executar as ações e operações envolvendo, quando possível, autoridades e instituições locais, representantes da sociedade organizada e o cidadão, tendo, ainda, como foco, a segurança das comunidades rurais.

POLICIAMENTO AMBIENTAL

Os Pelotões de meio ambiente da 9ª Cia PM MAMB atuam em 18 (dezoito) municípios, Araguari, Araporã, Canapólis, Cascalho Rico, Centralina, Estrela do Sul, Grupiara, Indianópolis, Monte Alegre de Minas, Prata, Tupaciguara, Cachoeira Dourada, Capinópolis, Gurinhatã, Ipiacu, Ituiutaba, Santa Vitória e Uberlândia. Dentre eles o município de Uberlândia, onde as fiscalizações e demais ações cívico-sociais são de responsabilidade do primeiro grupamento do primeiro pelotão de meio ambiente – 1º Gp/1ºPel MAMB, que também atua no município de Prata.

O 1º Gp/1ºPel MAMB é responsável por atuar, em Uberlândia, em uma área rural correspondente a 4.115,206 Km², incluindo os distritos de Martinésia, Tapuira, Cruzeiro dos Peixotos e Miraporanga e conta com um efetivo de 11 (onze) policiais militares de meio ambiente.

Uberlândia possui atualmente uma área rural de aproximadamente 3.896,82 Km². O policiamento ambiental é realizado visando a proteção e preservação do meio ambiente em consonância com a legislação vigente e o cumprimento de uma série de demandas, dentre elas a fiscalização de empresas/órgãos que realizam atividades potencialmente poluidoras; planejamento e execução de ações cívico-sociais e/ou outras atividades de cunho preventivo nas datas comemorativas de meio ambiente; atendimento de denúncias; fiscalização dos atos autorizativos (Licenças Ambientais, outorga de água e uso insignificante de água, monitoramento contínuo de supressão vegetal e documento autorizativo de intervenção ambiental – DAIA); cumprimento das operações constantes do Planejamento Anual e ainda a fiscalização aquática, tanto embarcada, quanto desembarcada, com foco na Piracema (fiscalização da pesca irregular em período específico).

Datas Comemorativas de Meio Ambiente

As datas comemorativas de meio ambiente foram criadas a partir da necessidade crescente de difundir, popularizar e conscientizar as pessoas sobre os principais valores de nossa sociedade, na busca da plena cidadania, da proteção da vida em sociedade e da defesa de nosso meio ambiente, direcionando assim a nossa comunidade para uma evolução sustentável e viável para as próximas gerações.

A ideia principal foi realizar anualmente uma série de ações cívico-sociais e/ou preventivas, elegendo algumas das principais datas comemorativas atreladas ao meio ambiente, as quais possuem em si um forte apelo motivacional para trabalhar as questões ligadas à cidadania, defesa social e defesa do meio ambiente. O quadro abaixo revela as comemorativas constantes deste planejamento:

Às referidas datas não sofrem alterações, tradicionalmente, a Polícia Militar desenvolve diversas ações durante as operações. Porém, devido ao cenário, em decorrência da pandemia causada pelo Coronavírus – COVID-19, neste ano (2020), a atuação policial a fim de comemorar estas datas sofrerão alterações. Realizamos contatos necessários junto a imprensa, comunidade local, associações, empresas e demais instituições, a fim de programar atividades virtuais, como reuniões e entrevistas, com o objetivo de repassar o trabalho que a Polícia Militar de Meio Ambiente vem desenvolvendo em prol da preservação dos recursos naturais na área sob responsabilidade, bem como, repassar medidas de proteção e a responsabilidade da adoção de ações para a preservação, conservação e recuperação do meio ambiente, buscamos a integração e apoio com outros órgãos e entidades que tenham o mesmo desiderato de atuação conjunta em ações preventivas e educativas de meio ambiente e realizamos o patrulhamento preventivo.

**Datas Comemorativas – Atividade de Meio Ambiente
9ª Cia PM MAMB - 2020**

Data Comemorativa	Descrição
22/03	Dia Mundial da Água
22/04	Dia do Planeta Terra
22/05	Dia Internacional da Biodiversidade
05/06	Dia Mundial do Meio Ambiente
21/09	Dia da Árvore
15/10	Dia do Consumo Consciente

Fonte: PMMG – 9ª Cia PM MAMB

Atividade de Meio Ambiente - Dados Estatísticos/2020

Operações Realizadas/2020

Operações Realizadas	
Flora	356
Fauna	260
Atividade Poluidora	82
Recursos Hídricos	55
Pesca	93

Fonte: RMA

Denúncias Atendidas/2020

Denúncias Atendidas	
Degradação/Mineração	8
Poluição	103
Fauna	464
Flora	144
Pesca	13
Recursos Hídricos	58

Fonte: RMA

**Prisões Realizadas - Atividade de Meio Ambiente
Uberlândia – 2020**

Atividade	Prisões
Degradação, Poluição e Mineração	00
Fauna	04
Flora	01
Recursos Hídricos e Pesca	01
Outros	16
Total	22

Fonte: RMA

**Produto/subproduto – Atividade de Meio Ambiente – Uberlândia
Apreendidos/Recolhidos - 2020**

PRODUTO / SUBPRODUTO				
FLORA	PESCA	FAUNA	QTD	UNIDADE (KG, MDC, M³, ESTEREOS)
Produto/Subproduto Florestal	-	-	1.468,26	M³
Subproduto Florestal Metro de Carvão	-	-	6,17	MDC
-	Pescado	-	18,00	KG

Fonte: RMA

**Objetos Apreendidos/Recolhidos – Atividade de Meio Ambiente
Uberlândia – 2020**

Objetos	Quantidade
Alçapões	3
Arenas de Rinha	0
Armadilhas	9
Gaiolas	51
Motosserras	8
Arpões/Arbaletes	0
Caniços Simples/Varas	34
Carretilhas/Molinetes	31
Redes	39
Tarrafas	11
Arma de Fogo	29
Munições	194

Fonte: RMA

POLÍCIA MILITAR - POLICIAMENTO RODOVIÁRIO**9ª CIA PM RV (NONA COMPANHIA DE POLÍCIA MILITAR RODOVIÁRIA)**

A 9ª Cia PM Rv possui dois pelotões de trânsito rodoviário que atuam nas rodovias de 16 municípios do Triângulo Norte com uma malha viária total de 1.003,9 quilômetros.

O 1º Gr/1º Pel RV é responsável pelas fiscalizações como: blitz educativas, blitz repressivas, patrulhamento rodoviários e de prevenção a roubos e assaltos a veículos de carga e ônibus, atendimento a acidentes, escoltas, cumprimento das operações que norteiam o Planejamento Anual e diversas atividades cívico-sociais preventivas de trânsito, em especial, a celebração à Semana Nacional do Trânsito, evento este realizado anualmente.

No ano de 2020 em Uberlândia foram lavrados 11.639 Autos de Infração de Trânsito e confeccionadas ocorrências na apreensão de 06 armas de fogo.

O 1º Gp/1º Pel RV em Uberlândia tem sob sua responsabilidade uma malha rodoviária de 303,9 Km para policiar, totalizando 07(sete) rodovias estaduais, conforme tabela a seguir;

Rodovias de responsabilidade do 1º Gr/1º Pel RV da PMMG

Rodovia	KM		Trecho	Extensão KM		VMD
	Inicial	Final		Pavimento	Sem Pavimento	
MGC-497	08	77	BR-365/Uberlândia – BR153/Prata	69	-	2.714
MGC-497	77,7	134	BR-153/Prata – Divisa Campina Verde	57	-	966
MGC-452	141,9	177	Viaduto Entroc.BR365/Córrego Ribeirão da Rocinha	35,1	-	3.523
MGC-455	0	74	Trevo Av. Getúlio Vargas – Div. Campo Florido	55	19	210
LMG-751	2,2	21,4	Uberlândia/Martinésia	19,2	-	180
AMG-1110	0	8,5	BR-452/Uberlândia –Usina Coalbra	8,5	-	54
AMG-1120	0	1,5	Cruzeiro dos Peixotos/LMG-751	1,5	-	60
BR 050	22,9	41,6	BR-050/Uberlândia – MGC-455/BR-497 (Anel Viário Sul)	17,7	1	65
BR 050	41,6	50,2	MGC-497 – BR 365 (Anel Viário Oeste)	8,6	0	2.714
BR 050	50,2	61,7	BR 365/Uberlândia/ BR 050/Uberlândia (Anel Viário Norte)	11,5	0	10.748
Federais Delegadas				37,8	1	13.527
Estaduais				245,1	20	18.520
Total = 07 Rodovias				282,9	20	32.047
Posto de policiamento rodoviário 01 localizado no Km 18 da BR-497 em Uberlândia				Total KM = 303,9		

Fonte: Boletim Rodoviário 2019– DER/MG

Acidentes de Trânsito – Rodovias Estaduais – Uberlândia/2020

Acidentes de Trânsito Com e Sem vítimas	2013	2014	2016	2017	2018	2019	2020
	350	396	366	211	299	333	313

Fonte: Armazém REDS do Sistema Integrado de Defesa Social - SINDS

Acidentes de Trânsito – Rodovias Estaduais – Uberlândia/2020

Acidentes de Trânsito	Quantidade 2017	Quantidade 2018	Quantidade 2019	Quantidade 2020
Com Vítima	202	122	165	141
Com Vítima Fatal	09	5	09	13
Total	211	127	174	154

Acidentes de Trânsito c/vítima – Rodovias Estaduais/2020**Dia da Semana - Uberlândia**

Dia da Semana	2013	2014	2016	2017	2018	2019	2020
Segunda-feira	46	50	51	30	19	30	21
Terça-feira	47	54	58	22	13	17	16
Quarta-feira	49	60	37	25	16	19	21
Quinta-feira	53	43	46	16	25	17	21
Sexta-feira	50	72	58	40	13	22	25
Sábado	51	54	60	43	20	46	24
Domingo	54	63	66	35	21	23	26

Fonte: Armazém REDS do Sistema Integrado de Defesa Social – SINDS

Horários de Acidentes de Trânsito em Uberlândia

Horários	2013	2014	2016	2017	2018	2019	2020
De 00:00 as 05:59	34	41	30	14	15	25	12
De 06:00 as 11:59	110	118	85	53	21	50	40
De 12:00 as 17:59	92	117	117	63	47	42	45
De 18:00 as 23:59	114	120	134	81	44	57	57

Fonte: Armazém REDS do Sistema Integrado de Defesa Social - SINDS

Acidentes de Trânsito com vítima em Uberlândia

Quantidade de Envolvidos	2016	2017	2018	2019	2020
Com ferimento	264	330	254	238	202
Vítima fatal	13	12	6	11	13
Total	277	342	260	249	215

Fonte: Armazém REDS do Sistema Integrado de Defesa Social - SINDS

36º Batalhão de Infantaria Motorizado - 36º BIMtz

Endereço Eletrônico: www.36bimec.eb.mil.br

E-mail: comsoc@36bimec.eb.mil.br

Endereço: Av. Aspirante Mega, 731 Bairro Jaraguá

Não repassam a informação solicitada

5º BATALHÃO DE BOMBEIRO MILITAR - 5º BBM

Endereço eletrônico: www.bombeiros.mg.gov.br

E-mail: 5bbm.secretaria@bombeiros.mg.gov.br; b45bbm@gmail.com

Endereço: Av. Governador Rondon Pacheco, 5715 – Uberlândia MG/sede

Funcionários Efetivos/2020

Descrição	Quantidade
Oficiais	17
Oficiais de Saúde	04
Praças Especialistas	05
Subtenentes/Sargentos	100
Cabos/Soldados	125
Total	251

Fonte: Seção de Planejamento/ 5º BBM

Relação de Companhias e Pelotões

COMPANHIA E PELOTÕES		
1ª Companhia BM	Av. Rondon Pacheco, 5715, B. Brasil	Cap. BM Haendell
1º Pelotão/1ª Cia/Sede	Av. Rondon Pacheco, 5715, B. Brasil	Sub Tem BM Anderson
2º Pelotão/1ª Cia/Sede	Av. Rondon Pacheco, 5715, B. Brasil	Ten BM André
3º Pelotão/1ª Cia/Sede	Av. Rondon Pacheco, 5715, B. Brasil	Ten BM Ailton
4º Pelotão/1ª Cia/Sede	Av. Rondon Pacheco, 5715, B. Brasil	Ten BM Kayashima
5º Pelotão/1ª Cia/Industrial	Av. Antº. Thomaz Ferreira Resende, 3210, Ind.	Ten BM João Marcos
6º Pelotão/1ª Cia/Centro	Rua Ituiutaba, 582, Centro	Ten BM Boreli
7º Pelotão/1ª Cia/São Jorge	Rua Ângelo Cunha, 315, São Jorge	1º Sgt BM Josiel
8º Pelotão/2ª Cia/Aeroporto	Rua Oriental, 172, B. Ipanema	Ten BM Humberto
3ª Cia BM Prevenção e Vistoria	Av. Floriano Peixoto, 1548 B. Centro	Cap BM Relson

Fonte: Seção de Planejamento/ 5º BBM

Quadro de Viaturas/2020

Unidades de Combate à Incêndio			
Prefixo	Marca	Ano	Capacidade litros
ABS-0047	Mercedes	2013	1500
ABT-0470	VW	2005	5000
ABT-1070	IVECO	2010	5000
ABT-1071	IVECO	2010	5000
ABT-0714	VW	2005	10000
QMV-2376	IVECO/TECTOR 170E28	2019	5000
Unidades de Resgate			
Prefixo	Marca	Ano	
UR- 2133	Mercedes 415 CDI	2019	
UR- 1219	FIAT	2012	
UR- 8786	MERCEDES	2015	
UR- 8855	CITROEN	2016	
UR- 8856	CITROEN	2016	
UR- 8857	CITROEN	2016	
UR- 8858	CITROEN	2016	
UR- 8859	CITROEN	2016	
UR- 0570	RENAULT	2018	
Unidades de Busca e Salvamento			
Prefixo	Marca	Ano	
0797	FORD	2008	
0929	FORD	2009	
0932	FORD	2009	
1257	MITSUBISHI	2013	
9131	MITSUBISHI	2017	
1359	Chevrolet	2018	
Unidades de Prevenção e Vistorias/Administrativo			
Prefixo	Marca	Ano	
0271	FIAT	2005	
0529	FIAT	2006/07	
0621	FIAT	2007	
1002	FIAT	2009/10	
1031	FIAT	2009/10	
1369	FIAT	2015	
0424	FORD	2018	
0425	FORD	2018	
10426	FORD	2018	

Quadro de Viaturas/2020

OUTRAS			
Prefixo	Marca	Ano	
0090	FIAT	2001	
0398	HONDA	2014	
0674	HONDA	2007	
0853	MB	2008	
0948	YAMAHA	2008	
0949	YAMAHA	2008	
1198	MARCOPOLO	2011/12	
1657	VOLVO	1988	
1282	RENAULT	2008	
4361	VW	1994	
0011	FIAT	2005	
0126	FIAT	2015	
0166	FIAT	2003	
0515	NISSAN	2006	
0864	FIAT	2008	
0889	FIAT	2008	
1082	YAMAHA	2009	
1083	YAMAHA	2009	
1400	FIAT	2015	
5783	VW	1998	
9132	IVECO	2014	
0333	FIAT	2017	

Fonte: Seção de Suprimentos/5º BBM

Principais Materiais / Equipamentos/2020

Descrição	Quantidade
Motor de popa	03
Motosserra	18
Bomba de sucção	02
Gerador de energia	06
Colete equilibrador p/mergulho	20
Cilindro de mergulho	35
Tripé para retirada de animais em poço/cisterna	02
Roupão de mergulho	23
Roupão sanitário	20
Roupão para retirada de abelha	20
Máscara autônoma	20
Bomba costal	25
Jet Sky	01
Lancha	01
Desfibrilador Externo Automático (DEA)	10
Oxímetro	16
Aparelho desencarcerador de vítimas	03
Barco de alumínio	05
Carreta para captura e transporte de animal	02
Compressor de ar	01

RESUMO DE OCORRÊNCIAS

Ocorrências por Pelotões do 5º BBM em Uberlândia

Grupo	2016	2017	2018	2019	2020
Sede (1º, 2º, 3º e 4º Pelotão)	6.631	8.007	6.567	5.033	6.847
5º Pelotão Industrial	2.395	3.429	3.595	4.490	4.388
6º Pelotão Centro	3.888	3.713	5.343	7.787	5.735
7º Pelotão São Jorge	3.863	3.642	4.533	5.195	5.391
8º Pelotão Aeroporto	7.093	409	441	440	435
3ª CIA BM PV (Prevenção e Vistoria)	3.285	3.308	1.794	2.137	1.669
Total	27.155	22.508	22.273	25.082	26.465

Fonte: Banco de Dados do 5º BBM

As ocorrências da Cia PV foram os registros de Vistorias de Fiscalização e liberação

Ocorrências Atendidas no Exercício de 2020

Descrição/Grupo	Quantidade
Explosão e Incêndio - (O)	1.991
Prevenção e Vistoria - (P)	3.212
Atividades de Defesa Civil - (R)	198
Busca e Salvamento - (S)	1.805
Atendimento Pré-Hospitalar (APH) - (V)	16.024
Ações de Defesa Social - (A)	12
Rotinas Administrativas - (W)	3.116
Demonstrações, Palestras e Treinamento - (Q)	82
Operações de Defesa Social - (Y)	22
Denúncias, Solicitações Diversas, Comunicações, Reclamações (U)	3
Total	26.465

Fonte: Seção de Planejamento/ 5º BBM

Ocorrências em Destaque/2020

Grupo	Quantidade
Incêndio em Residência (casa / apartamento) – O 02.001	114
Incêndio em Veículo Automotor (exceto tanque de carga) – O 02.027	100
Incêndio em Lote Vago (área urbana) – O 04.012	782
Vistoria de Fiscalização – P 01.001	742
Vistoria de Liberação / Emissão de AVCB – P 01.002	927
Outros Tipos de APH Clínico – V 01.999	1.280
Vítima de Colisão entre Motocicletas – V 02.402	224
Vítima de Colisão entre Automóveis (Carro / Caminhonete) – V 02.403	172
Vítima de Colisão entre Automóvel x Motocicleta – V 02.408	1.403
Vítima de Queda (Motociclista) – V 02.502	760
Vítima de Queda da Própria Altura – V 03.018	1.229

Fonte: Seção de Planejamento/ 5º BBM

INSTITUIÇÕES CIVIS DE SEGURANÇA

MINISTÉRIO DA JUSTIÇA E SEGURANÇA PÚBLICA

DEPARTAMENTO DE POLÍCIA RODOVIÁRIA FEDERAL – DPRF

Delegacia de Polícia Rodoviária Federal

4ª Superintendência de Polícia Rodoviária Federal em Minas Gerais

15ª Delegacia de Polícia Rodoviária Federal em Uberlândia - MG

Site oficial da Polícia Rodoviária Federal: <http://www.prf.gov.br/>

E-mail: del15.mg@prf.gov.br

Endereço: BR 365, Km 634, Zona Rural, Cep: 38.415-517

Fone: (034)3231-7142 ; 3217-2132 e (34) 99342-0019(Whatsapp)

Chefe da Delegacia da 15ª PRF em Uberlândia: Inspetor Guido Marcelo Mayol

Abrangência da Polícia Rodoviária Federal: BR 050 entre Uberaba e a Divisa de Goiás, BR 365 entre Estrela do Sul e a Divisa de Goiás e BR 153 entre Prata e a Divisa de Goiás.

Unidades Operacionais (Postos Policiais) vinculadas à Delegacia:

- UOP 01 – Uberlândia/MG – BR 365, Km 631
- UOP 02 – Araguari/MG – BR 050, Km 042
- UOP 03 – Monte Alegre de Minas/MG – BR 153, Km 057

UOP – Unidade Operacional

Ações de Educação e Auxílios para o Trânsito/2020

Descrição	Totais	Medidas
Ação Educativa	34	Unidades
Ação Educativa - Pessoas	1.630	Unidades
Auxílio ao usuário	1.176	Unidades

Fonte: DPRF

Procedimentos de Fiscalização de Trânsito/2020

Descrição	Totais	Medidas
Alcoolemia	7.101	
Pessoas Fiscalizadas	39.213	
Veículos	42.382	
Multas Cinto de Segurança	4.502	Unidades
Multas Excesso de Peso	389	Unidades
Quantidade de Excesso de Peso	1.946.554	KG
Multas Celular	227	Unidades
Multas Ultrapassagem	1.116	Unidades
Veículos Recolhidos	1.065	Unidades

Fonte: DPRF

Ocorrências Criminais/2020

Descrição	Totais	Medidas
Apreensões - Cigarros	1.200.000	Maços
Apreensões - Eletrônicos	916	Unidades
Apreensões - Armas	12	Unidades
Apreensões – Drogas – Anfetaminas/Barbitúricos	45	Unidades
Apreensões Drogas - Cocaína	43	Kg
Apreensões Drogas Maconha	3.512	Kg
Veículos Recuperados	77	Unidades
Documentos Falsos	31	Unidades
Crimes Tributários – Mercadoria sem Nota Fiscal	29	Ocorrências
Pessoas Detidas	189	

Fonte: DPRF

Acidentes de Trânsito Atendidos/2020

Descrição	Totais	Medidas
Acidente sem Vítimas	157	Unidades
Acidentes Com Feridos	590	Unidades
Acidentes Com Mortos	49	Unidades
Pessoas Feridas em Acidentes	861	Unidades
Pessoas Mortas em Acidentes	52	Unidades
Pessoas Ilesas	643	Unidades

Fonte: DPRF

DELEGACIA DE POLÍCIA FEDERAL DE UBERLÂNDIA

Site oficial da Polícia Federal: www.dpf.gov.br

Delegado da Polícia Federal: Almir Clementino Soares

Endereço: Av. João Naves de Ávila, 5.800 – Bairro Pampulha

Fone: (34) 3230-2000

E-mail: pf.udi.mg@pf.gov.br

Dados Estatísticos Referentes às Atividades Policiais Desenvolvidas no Ano de 2020

Inquéritos instaurados por Portaria	Total de Inquéritos: 559 – (80autos de prisão em flagrantes)
Inquéritos instaurados por Prisão em Flagrante	Total de Inquéritos: 80
Maconha Apreendida	10 tonelada
Cocaína	874 Kg
Fuzis Apreendidos	08
Pistolas Apreendidas	14
Veículos Apreendidos	30
*Cédulas falsas Apreendidas	R\$ 947.380,00

*Obs.: No ano de 2020 a Polícia Federal em Uberlândia desarticulou o segundo maior laboratório de cédulas falsas do Brasil que estava sediado na região do Triângulo Mineiro um laboratório de fabricação de medicamentos falsos que eram comercializados para todo o Brasil.

Fonte: Delegacia de Polícia Federal/UDIA

A Delegacia da Polícia Federal – DPF/UDI/MG é uma delegacia regional cuja circunscrição abrange 60 Municípios do Estado de Minas Gerais, com extensão territorial de 120.880 km² e população atendida de aproximadamente 2 milhões de habitantes:

Município-Sede: Uberlândia - Circunscrição: 60 Municípios

Abadia dos Dourados, Araguari, Araporã, Arapuá, Arinos, Bonfinópolis de Minas, Brasilândia de Minas, Buritis, Cabeceira Grande, Cachoeira Dourada, Canápolis, Capinópolis, Carmo do Paranaíba, Cascalho Rico, Centralina, Chapada Gaúcha, Coromandel, Cruzeiro da Fortaleza, Dom Bosco, Douradoquara, Estrela do Sul, Formoso, Grupiara, Guarda-Mor, Guimarães, Gurinhatã, Indianópolis, Ipiacaçu, Iraí de Minas, Ituiutaba, João Pinheiro, Lagamar, Lagoa Formosa, Lagoa Grande, Matutina, Monte Alegre de Minas, Monte Carmelo, Natalândia, Nova Ponte, Paracatu, Patos de Minas, Patrocínio, Prata, Presidente Olegário, Riachinho, Rio Paranaíba, Romaria, Santa Rosa da Serra, Santa Vitória, São Gonçalo do Abaeté, São Gotardo, Serra do Salitre, Tiros, Tupaciguara, Uberlândia, Unaí, Uruana de Minas, Urucuia, Varjão de Minas e Vazante.

SECRETARIA DE SEGURANÇA PÚBLICA DE MINAS GERAIS - SSP-MG:

1ª DELEGACIA REGIONAL DE POLÍCIA CIVIL UBERLÂNDIA - MG

Delegado Regional da 1ª DRPC: Dr. Luciano Alves dos Santos

Endereço: Av. Getúlio Vargas, 2.323 – B. Tubalina

End. Eletrônico: www.policiacivil.mg.gov.br

Email: regional.uberlândia@policiacivil.mg.gov.br

Abrangência: limita somente ao Município de Uberlândia

Delegado do 9º Departamento de Polícia Civil:

Delegado chefe: Marcos Tadeu de Brito Brandão

Endereço: Av. dos Eucaliptos, 800 - Bairro Jardim Patrícia

Delegacia de Plantão da 1ª DRPC

Delegados:

Eurípedes Malta Alves Júnior

Eduardo Henrique Lemos

Endereço: Rua Acre, 291 – Bairro Marta Helena

Setores e Delegados

Setor	
9º Departamento de Polícia Civil	Dr. Marcos Tadeu de Brito Brandão
1ª Delegacia Regional de Uberlândia	Dr. Luciano Alves dos Santos
Banca Examinadora Permanente - CIRETRAN	Dr. Luciano Alves dos Santos
Delegacia de Plantão da 1ª DRPC de Uberlândia	Dr. Eurípedes Malta Alves Júnior, Dr. Eduardo Henrique Lemos
Delegacia de Crimes Contra a Vida - Homicídios	Dr. Eduardo Fernandes Peres Leal, Dra. Thays R. Silva
Delegacia De Cartas Precatórias da 1ª DRPC de Uberlândia	Dra. Juliana Santos Machado Acipreste
Delegacia Especializada Adidas ao Juizados Especial Criminal - DAJEC	Dr. Cirano de Almeida Borges
Delegacia Especializada em Orientação e Proteção a Criança e ao Adolescente DAJEC	Dr. Cirano de Almeida Borges
Delegacia do Núcleo da Corregedoria da 1ª DRPC de Uberlândia	Dra. Juliana Santos Machado Acipreste
Delegacia Especializada de Crimes Contra a Mulher	Dra. Lia Eunice Valechi da Silva, Dra. Ludimila Pinto Borges Carneiro
Delegacia do Mutirão 1ª DRPC de Uberlândia	Dra. Ana Cristina Marques Bernardes
Delegacia de Furtos e Roubos de veículos	Dr. Marcelo Gonçalves Franco de Oliveira, Dra. Gabriela Garcia Dasmasceno
Delegacia de crimes contra o Meio Ambiente da 1ª DRPC de Uberlândia	Dr. Daniel Azevedo Batista
Delegacia de Registro e Licenciamento de Veículos	Dr. Marcelo Gonçalves Franco de Oliveira
1ª Delegacia da 1ª DRPC de Uberlândia	Dr. José Alencar de Moraes Júnior
2ª Delegacia - Furtos Roubos na Zona Rural da 1ª DRPC de Uberlândia	Dra. Ana Cláudia Pádua, Drª Ana Cristina Marques Bernardes
3ª Delegacia da 1ª DRPC de Uberlândia	Dr. Luiz Fernando Oliveira Lançoni, Dr. Luiz Fernando Oliveira Lançoni
4ª Delegacia da 1ª DRPC de Uberlândia	Dra. Vivian Parreira Martins
5ª Delegacia da 1ª DRPC de Uberlândia	Dra. Daniela Novais Santana
6ª Delegacia da 1ª DRPC de Uberlândia	Dr. Fábio Ruz Borges
7ª Delegacia da 1ª DRPC de Uberlândia	Dr. Rogério Martinez
8ª Delegacia da 1ª DRPC de Uberlândia	Dr. Rafael Silva Herreira
Unidade de Atendimento Integrado (antigo PSIU)	Dr. Cirano de Almeida Borges
Seção Técnica Regional de Criminalística	Perito: Alexandre Junqueira Souza
Posto Médico Legal	Médico Legista Takeshi Ono Sobrinho

Fonte: 1ª DRPC

Setores e Endereços

Setor	Endereço
9º Departamento de Polícia Civil	Avenida dos Eucaliptos, 800 - Jardim Patrícia – 38414-123
1ª Delegacia Regional de Uberlândia	Av. Getúlio Vargas, 2323- Tubalina - 38412-066
Banca Examinadora Permanente - CIRETRAN	Avenida Gabriela Junqueira de Freitas, 333 - Jardim Patrícia - 38414-126
Delegacia de Plantão da 1ª DRPC de Uberlândia	Rua Acre, 291 - Marta Helena - 38402-022
Delegacia de Crimes Contra a Vida - Homicídios	Av. Getúlio Vargas, 2323- Tubalina - 38412-066
Delegacia De Cartas Precatórias da 1ª DRPC de Uberlândia	Avenida dos Eucaliptos, 800 - Jardim Patrícia – 38414-123
Delegacia Especializada Adidas ao Juizados Especial Criminal - DAJEC	Av. Getúlio Vargas, 2323- Tubalina - 38412-066
Delegacia Especializada em Orientação e Proteção a Criança e ao Adolescente DAJEC	Av. Getúlio Vargas, 2323- Tubalina - 38412-066
Delegacia do Núcleo da Corregedoria da 1ª DRPC de Uberlândia	Avenida dos Eucaliptos, 800 - Jardim Patrícia – 38414-123
Delegacia Especializada de Crimes Contra a Mulher	Av. Nicomedes Alves dos santos, 727 - Centro (debaixo do viaduto - casa da mulher)
Delegacia do Mutirão 1ª DRPC de Uberlândia	Avenida dos Eucaliptos, 800 - Jardim Patrícia – 38414-123
Delegacia de Furtos e Roubos de veículos	Avenida Gabriela Junqueira de Freitas, 333 - Jardim Patrícia - 38414-126
Delegacia de Registro e Licenciamento de Veículos	Avenida Gabriela Junqueira de Freitas, 333 - Jardim Patrícia - 38414-126
1ª Delegacia da 1ª DRPC de Uberlândia	Av. Getúlio Vargas, 2323- Tubalina - 38412-066
2ª Delegacia - Furtos Roubos na Zona Rural e Meio Ambiente da 1ª DRPC de Uberlândia	Av. Juracy Junqueira de Rezende, 250 - Pampulha - 38408-656
3ª Delegacia da 1ª DRPC de Uberlândia	Av. Getúlio Vargas, 2323- Tubalina - 38412-066
4ª Delegacia da 1ª DRPC de Uberlândia	Av. Getúlio Vargas, 2323- Tubalina - 38412-066
5ª Delegacia da 1ª DRPC de Uberlândia	Av. Getúlio Vargas, 2323- Tubalina - 38412-066
6ª Delegacia da 1ª DRPC de Uberlândia	Avenida Gabriela Junqueira de Freitas, 333 - Jardim Patrícia - 38414-126
7ª Delegacia da 1ª DRPC de Uberlândia	Av. Getúlio Vargas, 2323- Tubalina - 38412-066
8ª Delegacia da 1ª DRPC de Uberlândia	Av. Getúlio Vargas, 2323- Tubalina - 38412-066
Unidade de Atendimento Integrado (antigo PSIU)	Av. João Naves de Ávila, 317 - Santa Mônica- 38400-600
Seção Técnica Regional de Criminalística	Rua Ceará, 1360 - Umarama - 38.402-018
Posto Médico Legal	Avenida Paraná, 1720 - Umarama - 38.405-320

Fonte: 1ª DRPC

Diagnóstico da DRPC por Unidade/2020

UNIDADE	PASSIVO					Produção Cartorária	
	REDS	APFD	I.P.	TCO/BOC	D.P.	Total	Média
1ª DP - AISP 86	50	13	1.178		2.241	443	36,92
2ª DP -AISP 87*	1.646	133	414		1.435	346	28,83
3ª DP - AISP 88	706	220	1.261		2.972	717	59,75
4ª DP - AISP 89	29.024	163	797		305	325	27,08
5ª DP - AISP 90	28.910	141	391		508	528	44,0
6ª DP - AISP 91	26.070	298	561		720	542	45,17
7ª DP - AISP 92	13.226	98	360		2.679	236	19,67
8ª DP - AISP 93	10.385	263	434		675	425	35,42
DEAM	2.793	352	1.569		748	601	50,08
D.O.P.F	6.021	53	32	2.164	960	119	9,92
Homicídios	16	29	698		195	289	24,08
DFRV	3.878	507	509		396	170	14,17
DAJEC	50.261	-	6	1.205	2.972	34	2,83
CIA/M.AMB	-	-	-	-	-	53	4,42
CEFLAN	28.452	1	-	-	527	13	1,08
TOTAL	201.438	2.271	8.210	3.369	17.333	4.841	403,42
DAJEC	50.261	-	6	1.205	2.972	1.926	160,50

Fonte: 1ª DRPC

DEAM – Delegacia Especializada de Crimes Contra a Mulher

DOPF – Delegacia Especializada em Orientação e Proteção a Criança e ao Adolescente

DAJEC - DOPF

DFRV – Delegacia de Furtos e Roubos de Veículos

CEFLAN – Delegacia de Plantão

**SECRETARIA MUNICIPAL DE PREVENÇÃO ÀS DROGAS, DEFESA SOCIAL E DEFESA CIVIL
(SMPDSDC)**



A Secretaria Municipal de Prevenção às Drogas, Defesa Social e Defesa Civil, em consonância com as diretrizes estratégicas de governo, tem por finalidade promover a consolidação das políticas públicas sobre drogas adstritas à prevenção e reinserção social, observando os princípios e objetivos estabelecidos no Sistema Nacional de Políticas Públicas sobre Drogas – SISNAD, bem como estabelecer e implementar políticas públicas voltadas à Defesa Civil e Defesa Social municipal, a fim de assegurar o apoio necessário para a consecução de suas atribuições.

Ademais, sua estrutura administrativa encontra-se albergada na Lei nº 12.629, de 19 de janeiro de 2017.

Endereço Eletrônico: www.uberlandia.mg.gov.br

Prevenção as Drogas



A Diretoria de Prevenção às Drogas e de Reinserção Social tem por finalidade planejar, desenvolver e realizar ações no sentido de prevenir o uso indevido de substâncias psicoativas, almejando a redução da violência e criminalidade, promovendo os direitos fundamentais e a promoção da cidadania e da dignidade humana.

PROJETO	OBJETIVOS	PÚBLICO ALVO
	<p>O Projeto Caravana agrega um conjunto de ações de prevenção ao uso indevido de drogas, visando à promoção da cidadania do público escolar infanto-juvenil, abrangendo também seus respectivos familiares, além dos gestores, educadores e demais funcionários/colaboradores da rede pública e privada de ensino. Voltadas para a prevenção primária, as ações realizadas em cada escola ao longo de uma semana aliam-se à outras estratégias de proteção e consequente redução de risco desenvolvidas pela rede de serviços de Uberlândia. As principais atividades são teatros, oficinas lúdicas, divulgação de informações, capacitações, palestras e rodas de conversas sobre os efeitos biopsicossociais do uso de drogas. Ao prestar esclarecimentos e estimular reflexões sobre a temática, junto aos estudantes e demais membros da comunidade escolar, o projeto contribui para a formação de multiplicadores na prevenção ao uso de substâncias entorpecentes. Desse modo, oferece suporte à toda sociedade uberlandense no enfrentamento da elevação dos índices de dependência química no município.</p>	Comunidade Escolar
	<p>O Projeto REAGE - (Rede Cristã de Agentes em Proteção às Drogas), objetiva envolver as Instituições Religiosas e lideranças cristãs na prevenção e enfrentamento ao uso indevido de drogas, considerando o importante papel que esses segmentos exercem na família e na sociedade, como fatores de proteção ao uso, abuso e dependência de drogas.</p>	Instituições Religiosas e Lideranças Cristãs
	<p>O Projeto REPUD (Rede Empresarial de Prevenção ao Uso de Drogas) tem por finalidade realizar parcerias com as empresas de Uberlândia, na prevenção ao uso de substâncias psicoativas no ambiente de trabalho, pois pesquisas mostram que o uso destas substâncias traz graves consequências no desempenho e na saúde do trabalhador.</p>	Empresas
	<p>O projeto" Re-Começo" é executado nas Comunidades Terapêuticas conveniadas com a Prefeitura Municipal de Uberlândia, com vistas a contribuir nos processos de atenção aos(as) acolhidos(as) e seus familiares, fomentando a motivação individual, o diálogo interpessoal e o fortalecimento de vínculos, como elementos essenciais do processo de reinserção social. São realizadas palestras e orientações voltadas para a prevenção de recaída e para a construção de novos projetos de vida, envolvendo os/as acolhidos/as e seus familiares, além de atividades esportivas e motivacionais (oficinas de dança e de grafite).</p>	Comunidades Terapêuticas

 <p>PROJETO Superar-te</p>	<p>O Projeto “Superar-te” é realizado em sete Comunidades Terapêuticas conveniadas com a Prefeitura de Uberlândia. Seu objetivo é potencializar as capacidades individuais e coletivas dos(as) acolhidos(as) e, desse modo, contribuir com o processo de reabilitação e reinserção social dos mesmos. Para tanto, o Projeto alia o estímulo e o suporte ao desenvolvimento de atividades artísticas (customização de camisetas e produção de tapetes) com o acompanhamento sistemático de Psicólogos da Secretaria de Prevenção às Drogas, Defesa Social e Defesa Civil. As ações têm foco na valorização do potencial criativo e na elevação da autoestima dos(as) acolhidos(as) como elementos importantes para a construção de novos projetos de vida</p>	<p>Comunidades Terapêuticas</p>
 <p>PROJETO NOVO CAMINHO FORMAÇÃO CIDADÃ E QUALIFICAÇÃO PROFISSIONAL CSEUB - CENTRO SOCIOEDUCATIVO DE UBERLÂNDIA</p>	<p>O Projeto “Novo Caminho” oferece aos socioeducandos do CSEUB - Centro Socioeducativo de Uberlândia a formação complementar para o exercício da cidadania e a preparação para a iniciação ao trabalho, com vistas a contribuir na redução da reincidência infracional e na prevenção da exploração dos egressos por atividades ilegais, especialmente o tráfico de drogas</p>	<p>Socioeducandos do CSEUB</p>
 <p>EXPORTANDO IDEIAS</p>	<p>Objetivo: O Projeto tem como objetivo difundir a experiência de Uberlândia na condução destes programas, promovendo a implantação de ações de prevenção e reinserção social quanto ao uso e abuso de substâncias psicoativas, assessorando todos os municípios interessados</p>	<p>Municípios</p>
 <p>Programa Uberlândia Resiliente <i>Superando adversidades</i></p>	<p>O Projeto “Rede de Colaboração” articula representantes da Sociedade Civil, como associações de moradores, instituições públicas e privadas e entidades sem fins lucrativos, com o objetivo de otimizar o uso de recursos existentes nas próprias comunidades, formando uma teia de iniciativas voltadas para a realização de ações de prevenção às drogas. Por meio de seus projetos, a Secretaria de Prevenção às Drogas marca presença entre diversos segmentos da sociedade Uberlandense, desenvolvendo ações conjuntas de prevenção por meio de palestras, orientações individuais e grupais, distribuição de material educativo e oficinas culturais e lúdicas</p>	<p>Associações de Moradores, Instituições e entidades afins nos bairros.</p>

Defesa Civil

A Diretoria de Defesa Social tem por finalidade a elaboração e implementação das políticas de defesa social do Município, atuando em consonância com os órgãos de Defesa Social, a fim de assegurar o apoio necessário para a consecução de suas atribuições e a execução dos projetos e programas contidos no Plano Diretor Municipal, competindo-lhe entre suas atribuições, garantir a proteção e a defesa do patrimônio público municipal, através de ações previstas em planejamento específico e apresentar ações de planejamento de vigilância e segurança patrimonial.

EFETIVO/ AGENTE PATRIMONIAL	POSTOS DE SERVIÇOS	POSTOS DE SERVIÇOS VIDEOMONITORADOS
477	234	138
PROJETO	OBJETIVOS	PÚBLICO ALVO
	<p>A semana do Desarmamento Infantil ocorre na semana do dia 15 de abril – data instituída pela Lei 12.115/2015 como o “Dia do Desarmamento Infantil”. As atividades realizadas nesse período buscam contribuir com os processos educativos e de tomada de consciência por parte de estudantes, pais/responsáveis, professores e demais atores da comunidade escolar sobre os perigos do uso de armas, visando promover a cultura da paz . Durante a referida semana são exibidos filmes relacionados ao tema, seguidos de discussões em sala de aula, além de ser incentivada a produção de textos e cartazes que abordam e retratam a questão da “não violência” e da “Cultura da Paz”.</p>	Comunidade Escolar
	<p>O Projeto “Pontos que unem”, é realizado em parceria com a Secretaria de Estado de Justiça e Segurança Pública, por meio da Penitenciária Professor João Pimenta da Veiga, com o objetivo de promover oficina de profissionalização em costura. Inicialmente a parceria iniciou com a produção de máscaras no período da pandemia, como medida de proteção e contenção ao novo corona vírus. Superada esta crise sanitária, a oficina passará a produzir diversos tipos de vestimentas para variados fins, conforme demanda das secretarias do município. O referido Projeto tem ainda como principiologia a valorização da função social do trabalho prisional, contribuindo para o processo de capacitação e ressocialização da população carcerária.</p>	Ressocializando do Sistema Penitenciário.

PRESÍDIO PROFESSOR JACY DE ASSISEndereço eletrônico: www.seds.mg.gov.brE-mail: prpja@desefasocial.mg.gov.br

Diretor Geral: Cel. PM/QOR Adanil Firmino da Silva

O Presídio Professor Jacy de Assis está construído numa área de 30.000,00 m², localizada no Bairro Morumbi, doada pela Prefeitura Municipal, através da Lei nº 6.088 de 24/08/94, e inaugurado em 16/09/98.

Dados da Unidade	
Endereço	Av. Cirineu A Azevedo, 500
Diretor Geral	Luciano Evangelista Cunha

Fonte: Presídio Prof. Jacy de Assis

Estrutura Carcerária	
Quantidade de celas	207
Classificação das celas	Mista, masculina e feminina
Quantidade de vagas	946

Fonte: Presídio Prof. Jacy de Assis

Origem dos Detentos	Preso via mandado de prisão da Comarca de Uberlândia Preso via mandado de prisão do Estado de Minas Preso via mandado de prisão de outros estados Preso em flagrante delito Preso por Pensão Alimentícia Preso por transferência Outros
---------------------	---

Quantidade de Presos/22/04/21

Masculino	1.831
Feminino	15
Total	2.384

Fonte: Presídio Prof. Jacy de Assis

Quantidade de Servidores

Policiais Penais	340
Servidores Administrativos	16
Servidores Técnicos	22
Técnica de Enfermagem	02

Fonte: Presídio Prof. Jacy de Assis

PENITENCIARIA PROFESSOR JOÃO PIMENTA DA VEIGAEndereço eletrônico: www.seap.mg.gov.brE-mail: ppjpvgeral@defesasocial.mg.gov.br

Dados da Unidade	
Endereço	Rodovia Municipal Daura Ferreira Cherulli – Zona Rural
Diretor Geral	Marcus Vinicius de Oliveira Silva

Fonte: Penitenciária Prof. João Pimenta da Veiga

A Penitenciária Professor João Pimenta da Veiga foi inaugurada em 08/10/2003.

Capacidade de Atendimento:

Penitenciária de Porte Médio

Total de Celas: 144

Capacidade de detentos: 396 presos condenados nos regimes Fechado e Semiaberto, apesar de abrigar bem mais do que a capacidade projetada.

Possui estrutura de atendimento psicológico, social, dentário, jurídico e de enfermagem disponível aos presos com número médio de 260 atendimentos por mês.

Origem dos detentos:

A Unidade recebe presos do Presídio local dos Presídios e Penitenciárias da comarca próximas, de Unidades Prisionais de outras regiões e capital. Cidades como Tupaciguara, Canápolis, Curvelo, Araguari, Divinópolis, Frutal, Ituiutaba, Monte Alegre de Minas, Vale do Aço e Região Metropolitana de Belo Horizonte, bem como de outros Estados da Federação, tais como São Paulo, Mato Grosso e Goiás.

O órgão responsável pela admissão e transferência dos presos é a SAIGV (Superintendência de Articulação Institucional e Gestão de Vagas).

POLÍCIA CIVIL DE MINAS GERAIS
SUPERINTENDÊNCIA DE INFORMAÇÕES E INTELIGÊNCIAS POLICIAL
Diretoria de Estatística e Análise Criminal/SIIP

Análise dos Dados
Crimes Violentos¹ – Uberlândia

Evolução Mensal do Quantitativo de Registros de Crimes Violentos – Uberlândia – 2019.

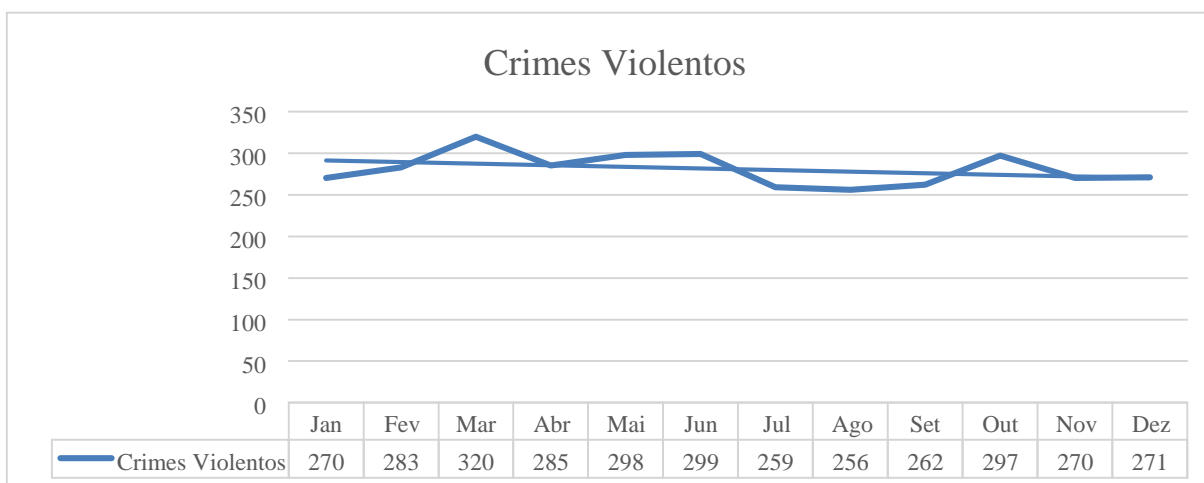

Fonte: Diretoria de Estatística e Análise Criminal/SIIP

Quantitativo Mensal do Quantitativo de Registros de Crimes Violentos por Natureza – Uberlândia – 2019

Desc Longa Subclasse Nat Principal	CONSUMADO	TENTADO	Total Geral
ESTUPRO	34	3	37
ESTUPRO DE VULNERAVEL	70	2	72
EXTORSÃO	15	10	25
EXTORSÃO MEDIANTE SEQUESTRO	3	0	3
HOMICÍDIO	60	79	139
ROUBO	2.898	190	3.088
SEQUESTRO E CARCERE PRIVADO	6	0	6
Total Geral	3.086	284	3.370

¹Crimes Violentos: Estupro, Estupro Tentado, Estupro de Vulnerável, Estupro de Vulnerável Tentado, Extorsão, Extorsão Tentada, Extorsão Mediante Sequestro, Homicídio Consumado, Homicídio Tentado, Roubo Consumado, Roubo Tentado, Sequestro e Cárcere Privado, Sequestro e Cárcere Privado Tentados.

**Ranking dos Bairros Classificados por Quantidade de Registros de Crimes Violentos –
Uberlândia – 2019.**

Bairro	Consumado	Tentado	Total Geral
SANTA MONICA	235	21	256
SEGISMUNDO PEREIRA	107	11	118
PRESIDENTE ROOSEVELT	99	7	106
BRASIL	88	13	101
CENTRO	90	9	99
TIBERY	90	8	98
GRANADA	77	6	83
LARANJEIRAS	79	2	81
OSVALDO RESENDE	75	4	79
NOSSA SENHORA DA APARECIDA	66	8	74
PLANALTO	59	11	70
SAO JORGE	65	4	69
LUIZOTE DE FREITAS	60	4	64
MARTINS	56	8	64
JARDIM EUROPA	57	4	61
MORUMBI	52	7	59
JARDIM BRASILIA	50	8	58
JARDIM DAS PALMEIRAS	52	3	55
MARTA HELENA	49	5	54
UMUARAMA	49	4	53
SANTA ROSA	49	3	52
SHOPPING PARK	51	1	52
JARDIM PATRICIA	47	4	51
CUSTODIO PEREIRA	47	3	50
MANSOUR	42	5	47
JARDIM CANAA	40	6	46
SARAIVA	41	4	45
JARAGUA	40	4	44
JARDIM IPANEMA	42	2	44
TUBALINA	40	3	43
MINAS GERAIS	39	1	40
CHACARAS TUBALINA	37	1	38
CAZECA	30	5	35
NOSSA SENHORA DAS GRACAS	32	2	34
TAIAMAN	30	4	34
PACAEMBU	29	4	33
TABAJARAS	30	2	32
PANORAMA	26	5	31
MARAVILHA	28	2	30
DISTRITO INDUSTRIAL	26	3	29
JARDIM HOLANDA	28	1	29
JARDIM KARAIBA	26	2	28

Bairro	Consumado	Tentado	Total Geral
DANIEL FONSECA	26	1	27
MORADA DA COLINA	24	3	27
VIGILATO PEREIRA	24	3	27
BOM JESUS	24	2	26
CIDADE JARDIM	25	1	26
LIDICE	25	0	25
MORADA NOVA	25	0	25
RESIDENCIAL PEQUIS	24	1	25
FUNDINHO	22	2	24
TOCANTINS	19	5	24
SANTA LUZIA	19	4	23
PAMPULHA	18	4	22
ACLIMACAO	19	2	21
CARAJAS	19	2	21
ALTO UMUARAMA	16	3	19
PATRIMONIO	18	1	19
GUARANI	16	2	18
ALVORADA	14	0	14
DONA ZULMIRA	12	2	14
LAGOINHA	12	1	13
MONTE HEBRON	12	0	12
NOVA UBERLANDIA	12	0	12
RESIDENCIAL INTEGRACAO	9	3	12
SITIOS DE RECREIO PARQUE DAS ANDORINHAS	11	0	11
NOVO MUNDO	10	0	10
LAGO AZUL	8	1	9
GAVEA	7	1	8
JARDIM INCONFIDENCIA	6	0	6
SAO FRANCISCO	5	1	6
SÃO BENTO	5	0	5
VILA MARIELZA	5	0	5
NOVA ALVORADA	4	0	4
DOM ALMIR	3	0	3
JOANA DARC	3	0	3
GRAND VILLE	2	0	2
JARDIM CALIFORNIA	2	0	2
MANSOES AEROPORTO	2	0	2
MORADA DOS PASSAROS	2	0	2
RESIDENCIAL GRAMADO	1	1	2
CHACARAS ELDORADO	1	0	1
CHACARAS JOCKEY CAMPING	1	0	1
JARDIM AMERICA	1	0	1
JARDIM SUCUPIRA	1	0	1
SAO JOSE	1	0	1
VALE DO SOL	0	1	1

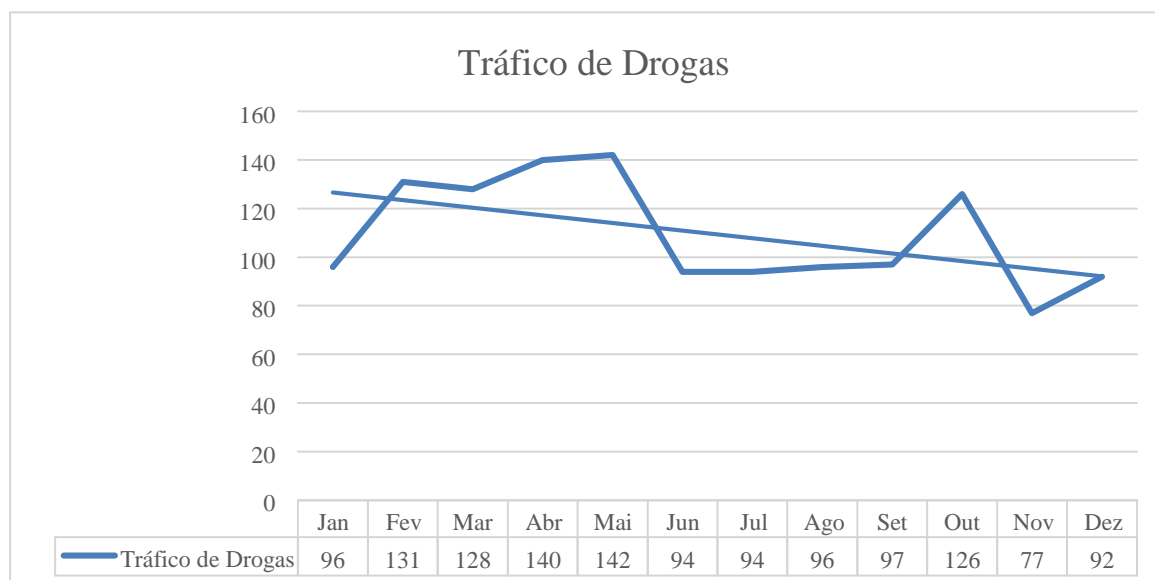
Tráfico Ilícito de Drogas – Uberlândia**Evolução Mensal do Quantitativo de Registros de Tráfico Ilícito de Drogas – Uberlândia – 2019.**

Fonte: Diretoria de Estatística e Análise Criminal/SIIP

Ranking dos Bairros classificados por quantidade de registros de Tráfico de Drogas – Uberlândia/2019

BAIRRO	TOTAL
SAO FRANCISCO	149
SAO JORGE	83
RESIDENCIAL INTEGRACAO	79
JARDIM DAS PALMEIRAS	45
LUIZOTE DE FREITAS	41
DOM ALMIR	39
OSVALDO RESENDE	39
CENTRO	34
MARTINS	34
LARANJEIRAS	33
SHOPPING PARK	32
SANTA ROSA	27
LAGOINHA	26
MONTE HEBRON	26
NOSSA SENHORA DA APARECIDA	26
MARTA HELENA	25
JARDIM CANAA	24
MARAVILHA	24

PLANALTO	23
BOM JESUS	22
DONA ZULMIRA	22
MORUMBI	22
PRESIDENTE ROOSEVELT	21
PANORAMA	19
TAIAMAN	19
TOCANTINS	19
JARDIM BRASÍLIA	18
SANTA MONICA	18
MORADA NOVA	16
RESIDENCIAL PEQUIS	15
JOANA DARC	14
BRASIL	13
JARDIM IPANEMA	13
CUSTODIO PEREIRA	12
GRANADA	10
MANSOUR	10
SEGISMUNDO PEREIRA	9
TIBERY	8
PAMPULHA	7
TUBALINA	7
ACLIMACAO	6
GUARANI	6
NOSSA SENHORA DAS GRACAS	6
FUNDINHO	5
JARAGUA	5
CHACARAS TUBALINA	4
MINAS GERAIS	4
PACAEMBU	4
PATRIMONIO	4
SARAIVA	4
ALTO UMUARAMA	3
CIDADE JARDIM	3
DANIEL FONSECA	3
DISTRITO INDUSTRIAL	3
JARDIM EUROPA	3
JARDIM PATRICIA	3
NOVO MUNDO	3
PROSPERIDADE	3
CARAJAS	2
CAZECA	2
JARDIM CELIA	2
JARDIM SUCUPIRA	2
LIDICE	2

SANTA LUZIA	2
SÃO BENTO	2
TABAJARAS	2
GRAND VILLE	1
JARDIM INCONFIDENCIA	1
JARDIM KARAIBA	1
LAGO AZUL	1
MORADA DA COLINA	1
MORADA DOS PASSAROS	1
NOVA UBERLANDIA	1
RESIDENCIAL GRAMADO	1
SANTO ANTONIO	1
SAO JOSE	1
TAPUIRAMA	1
UMUARAMA	1
VIGILATO PEREIRA	1
VILA MARIELZA	1

Fonte: Diretoria de Estatística e Análise Criminal/SIIP

POLÍTICA

PODER EXECUTIVO

Poder Executivo: Agente Executivo/Prefeito Nomeado/Prefeito Eleito

Ordem	Nome	Gestão	Cargo
1	Antônio A. dos Santos	1891/1892	Pres. do Cons. Adm.
2	Augusto César F. Souza	1892/1894	Agente Executivo
3	José Lélis França	1895/1897	Idem
4	Severiano R. da Cunha	1898/1900	Idem
5	José T. de Santana	1901/1903	Idem
6	Severiano R. da Cunha	1904/1907	Idem
7	Alexandre Marquez	1908/1911	Idem
8	João Severiano R. Cunha	1912/1922	Idem
9	Eduardo Marquez	1923/1927	Idem
10	Otávio R. Cunha	1928/1930*	Idem
11	Lúcio Libânio	1931/1932	Prefeito Nomeado
12	Claudemiro A. Ferreira	1933	Idem
13	Vasco Gifoni	1934/1935	Idem
14	Vasco Gifoni/Luiz Lisboa	1936	Idem
15	Vasco Gifoni	1937/1942	Idem
16	José Antônio V. Costa	1943/1945	Idem
17	João Paulo Vasconcelos	1946	Idem
18	Euclides G. de Freitas	1946/1947	Idem
19	Benjamin M. de Oliveira	1947	Idem
20	Luiz Rocha e Silva	1947	Idem
21	Cleanto V. Gonçalves	1947	Idem
22	José Fonseca da Silva	1948/50	Prefeito Eleito
23	Tubal Vilela da Silva	1951/1954	Idem
24	Afrânio R. da Cunha	1955/1958	Idem
25	Geraldo Mota Batista	1959/1962	Idem
25	Raul P. de Rezende	1963/1966	Idem
27	Renato de Freitas	1967/1970	Idem
28	Virgílio Galassi	1971/1972	Idem
29	Renato de Freitas	1973/1976	Idem
30	Virgílio Galassi	1977/1982	Idem
31	Zaire Rezende	1983/1988	Idem
32	Virgílio Galassi	1989/1992	Idem
33	Paulo Ferolla da Silva	1992/1996	Idem
34	Virgílio Galassi	1997/2000	Idem
35	Zaire Rezende	2001/2004	Idem
36	Odelmo Leão Carneiro Sobrinho	2005/2008	Idem
37	Odelmo Leão Carneiro Sobrinho	2009/2012	Idem
38	Gilmar Alves Machado	2013/2016	Idem
39	Odelmo Leão Carneiro	2017/2020	Idem
40	Odelmo Leão Carneiro	2020/2023	Prefeito Eleito

Obs.: *Até 1930 o Agente Executivo era também o Presidente da Câmara Municipal.

PODER LEGISLATIVO

Poder Legislativo: Presidentes da Câmara Municipal

Ordem	Nome	Gestão
01/09	Agentes Executivos	1902/1930
-	Intervenção no Município	1931/1946
10	Jacy de Assis	1947/1949
11	Edésio Alves Carneiro	1950
12	Misael Rodrigues de Castro	1951
13	Paulo Lisboa e Costa	1952
14	José Rezende Ribeiro	1953
15	Misael Rodrigues de Castro	1954
16	João Edison de Melo	1955
17	Ronan Mendonça Ribeiro	1956
18	Raul Pereira de Rezende	1957
19	André Fonseca Ferreira	1958/1959
20	Homero Santos	1960
21	Manoel Teixeira de Souza	1961
22	Helvécio Gomes Corrêa	1962
23	Virgílio Galassi	1963
24	Jerônimo José Alves	1964/1965
25	João Pedro Gustin	1966
26	Francisco Vieira da Mota	1967
27	João Pedro Gustin	1968
28	Airton Borges da Silva	1969
29	João Pedro Gustin	1970
30	Airton Borges da Silva	1971/1972
31	Ary Novaes Rocha	1972/1973
32	Jeová Abrão	1973/1974
33	Ângelo Cunha Neto	1975
34	Jeová Abrão	1976
35	Amir Cherulli	1977
36	Adriano Bailoni Júnior	1978
37	Eudécio Cassanta Pereira	1979
38	Dorivaldo A. Nascimento	1980
39	Ângelo Cunha Neto	1981
40	Adalberto Duarte da Silva	1982
41	Eurípides B. de Barros	1983/1984
42	Antônio Jorge Neto	1984/1986
43	Silas Alves Guimarães	1987/1988
44	Luiz de Freitas Costa Neto	1989/1990
45	Leonídio H. Corrêa Bouças	1991
46	Aristides Antônio de F. Borges	1992/93
47	Adalberto Duarte da Silva	1994
48	Fábio Araújo Filho	1995
49	Adalberto Duarte da Silva	1996

Ordem	Nome	Gestão
50	Geraldo Jabbur Braga	1997
51	Dr. Luiz Carlos de Souza	1998
52	Aristides Antônio de F. Borges	1999
53	Aristides Antônio de F. Borges	2000
54	Geraldo Jabbur Braga	2001
55	Geraldo Jabbur Braga	2002
56	Sérgio Lúcio de Almeida	2003/2005
57	Hélio Ferraz de Oliveira	2006/2010
58	Vilmar Resende	2011/2012
59	Marcio Nobre	2012/2014
60	Alexandre Nogueira	2015/2017
61	Alexandre Nogueira	2017/2020

Últimas Eleições

Área	Datas	
	1º Turno	2º Turno
Municipal	29/11/2020	-
Estadual	07/10/2018	-
Federal	07/10/2018	28/10/2018

Fonte: Tribunal Regional Eleitoral de Minas Gerais

ELEIÇÕES MUNICIPAIS

Resultados Eleições Municipais/2020 em Uberlândia MG

Cargo: Prefeito

Eleições Municipais 2020 – 1º Turno – 29/11/2020

Candidato	Part.	Votos	% (*)	Situação
Odelmo Leão Carneiro	PP	228.390	70,47%	Eleito

Fonte: tse.jus.br

Poder Legislativo**Eleições Municipais para Vereador – Legislatura 2017/2020**

NOME	PARTIDOS	Votos Nominais
Adriano Zago	PMDB	4.261
Alexandre Nogueira da Costa	PSD	3.142
Antônio Carlos Carrijo	PSDB	5.716
Átila Grecius Carvalho (Pastor Átila)	PP	2.522
Felipe Machado Teixeira (Felipe Felps)	PSB	2.961
Flávia Carvalho (Dr ^a Flávia)	PDT	2.763
Helio Ferraz de Oliveira (Baiano)	PSDB	5.135
Helvico José de Queiroz Júnior (Vico)	PTC	3.315
Isac Francisco da Cruz	PRB	3.335
Ismar Fernandes Peixoto (Ismar Prado)	PMB	4.184
Juliano Ribeiro Modesto	SD	2.170
Jussara Mendes Lopes Matsuda (Dr ^a Jussara)	PSB	3.402
Márcio Teixeira Nobre	PDT	3.124
Mastroiano de Mendonça Alves (Doca Mastroiano)	PR	3.972
Michele Guimarães Bretas	PSL	3.496
Osmirio Alves de Oliveira (Ceará)	PSC	1.803
Paulo César Alves Rocha	SD	1.797
Ricardo dos Santos	PP	1.921
Rodi Nei Borges	PR	3.903
Roger Dantas Rodrigues César	PEN	3.365
Ronaldo Alves Pereira	PSC	1.880
Silésio Miranda Pereira	PT	3.796
Thiago Fernandes Mendes da Silva	PRP	1.907
Vilmar Resende Pereira	PSB	2.885
Vilmar Rodrigues Cardoso (Pamela Volp)	PP	1.841
Wender Marques Andrade	PSB	5.268
Wilson Arnaldo Pinheiro	PP	5.146

Fonte: Tribunal Regional Eleitoral de Minas Gerais

ELEIÇÕES ESTADUAIS**Deputados****Representatividade de Uberlândia no Legislativo Estadual/2018**

Deputado Estadual	Partido político
Elismar Fernandes Prado	PROS
Luiz Humberto Carneiro	PSDB
Leonídio Henrique Corrêa Bouças	MDB

Fonte: Assembleia Legislativa de Minas Gerais

Representatividade de Uberlândia na Câmara de Deputados Federais/2018

Cargo	Candidato	Partido
Deputado Federal	Welinton Fernandes Prado	PROS

Fonte: Assembleia Legislativa de Minas Gerais

Candidatos/Senado Federal

Cargo	Candidato	Partido
Senador - MG	Rodrigo Otávio Soares Pacheco	DEM
	Carlos Alberto Dias Viana	PHS

Fonte: www.tse.jus.br

Governo Estadual

Cargo	Candidato	Partido
Governador - MG	Romeu Zema Neto	Novo
Vice-Governador	Paulo Brant	Novo

Fonte: www.tse.jus.br

Presidente

Cargo	Candidato	Partido
Presidente	Jair Messias Bolsonaro	PSL

Fonte: www.tse.jus.br

SISTEMAS FAZENDÁRIOS**SISTEMA MUNICIPAL****RECEITAS ORÇADAS PARA 2020****Receitas Orçadas x Arrecadadas por Categoria Econômica – 2020**

Categoria Econômica	Receita Orçada	Receita Arrecadada	Participação % da Receita Bruta
1 - Receitas Próprias	1.191.072.044,00	1.018.186.982,83	30,81
Receita Tributária	656.644.786,00	572.283.524,80	17,31
Impostos	556.240.000,00	526.968.171,04	15,94
Taxas	97.324.786,00	45.194.349,70	1,37
Contribuição de Melhoria	3.080.000,00	121.004,06	0,00
Receita de Contribuições	108.134.500,00	117.136.640,40	3,54
Receita Patrimonial	71.946.500,00	31.286.094,33	0,95
Receitas Agropecuárias	2.000,00	0,00	0,00
Receita de Serviços	265.295.518,00	234.213.582,48	7,09
Outras Receitas Correntes	89.048.740,00	63.267.140,82	1,91
2 – Transferências Correntes	1.773.777.320,00	2.024.944.224,76	61,27
Transferências Intergovernamentais	1.772.895.320,00	2.024.291.891,69	61,25
União	349.914.360,00	501.347.287,06	15,17
Estado	1.111.280.960,00	1.223.162.001,20	37,01
Multigovernamentais	311.700.000,00	299.782.603,43	9,07
Transferências de Pessoas	135.000,00	0,00	0,00
Transferências de Instituições Privadas	747.000,00	652.333,07	0,02
3 – Receitas Correntes (1+2)	2.964.849.364,00	3.043.131.207,59	92,07
4 – Receitas de Capital	409.064.000,00	137.959.713,70	4,17
Operação de Crédito	320.519.000,00	124.473.282,99	3,77
Alienação de Bens	36.370.000,00	4.049.900,47	0,12
Transferência de Capital	52.175.000,00	9.436.530,24	0,29
5 - Receitas Correntes Intraorçamentárias	172.650.500,00	124.117.690,37	3,76
6 - Receita Bruta (3+4+5)	3.546.563.864,00	3.305.208.611,66	100,00
7 - Deduções da Receita	229.810.864,00	251.590.428,49	7,61
Dedução para formação do FUNDEB	229.810.864,00	249.431.204,22	7,55
Restituições	0	1.505.165,12	0,05
Retificações	0	0,00	0,00
Outras Deduções da Receita	0	654.059,15	0,02
8 - Receita Total	3.316.753.000,00	3.053.618.183,17	92,39

Fonte: Secretaria Municipal de finanças – Valores Consolidados/Contabilidade

Arrecadação Anual de Tributos - 2020

Descrição	Quantitativo
ISS	283.277.019,53
ISS Ofício	1.182.776,38
ISS Homologado	223.712.032,29
ISS Simples Nacional	58.382.210,86
IPTU	96.892.431,75
ITBI	85.547.163,31
IRRF - Imposto sobre a Renda Retido na Fonte	61.251.556,45
Taxas	45.194.349,70
Contribuição de Melhoria	121.004,06
Total da Receita Tributária	572.283.524,80

Fonte: Secretaria Municipal de finanças/Contabilidade

Transferências Intergovernamentais/2020

Transferências	Valores
UNIÃO	501.347.287,06
Cota-Parte Fundo de Participação dos Municípios - FPM	77.751.757,75
Cota-Parte do imposto S/A prop. Territorial Rural - ITR	6.464.734,33
Cota-Parte da Compens Financ de Recursos Hídricos – CFH	5.209.891,46
Cota-Parte da Compens Financ de Recursos Minerais - CFM	856.229,73
Cota-Parte do Fundo Especial do Petróleo - FEP	1.250.940,48
TRANSFERÊNCIAS DO SUS	272.251.580,42
OUTRAS TRANSFERÊNCIAS DA UNIÃO	137.562.152,89
ICMS Desoneração Exportações – LC 87/96	0,00
ESTADO	1.223.162.001,20
Cota-Parte do ICMS	983.174.031,20
Cota-Parte do IPVA	173.031.407,01
Cota-Parte do IPI sobre Exportação	6.734.101,77
Cota-Parte da Contr Interv no Domínio Público - CIDE	365.658,57
Outras Transferências do Estado	59.856.802,65
Transferência de Recursos do FUNDEB VPE	299.782.603,43
Transferências de Instituições Privadas	652.333,07
Total	2.024.944.224,76

Fonte: Secretaria Municipal de finanças/Contabilidade

Distribuição Percentual do Orçamento/2020
Lei nº 13.042 de 28/12/2018

Órgãos Secretarias	Orçamento Original	%
Município de Uberlândia	3.316.753.000,00	100
Administração Direta		
Câmara Municipal	56.148.000,00	1,69
Secretaria Municipal de Governo e Comunicação	33.951.000,00	1,02
Secretaria Municipal Meio Ambiente e Desen. Urbanístico	135.569.000,00	4,09
Procuradoria Geral do Município	40.625.000,00	1,22
Secretaria Municipal de Administração	171.586.000,00	5,17
Secretaria Municipal de Finanças	102.716.000,00	3,10
Secretaria Municipal de Educação	716.813.000,00	21,61
Secretaria Municipal de Cultura	21.565.000,00	0,65
Secretaria Municipal de Saúde	743.872.000,00	22,43
Secretaria Municipal de Desenv. Social, Trabalho e Habitação	100.463.000,00	3,03
Secretaria Municipal de Desenv. Econômico, Inovação e Turismo	4.589.000,00	0,14
Secretaria Municipal de Agropecuária e Abastecimento e Distritos	37.542.000,00	1,13
Secretaria Municipal de Obras	201.701.000,00	6,08
Secretaria Municipal de Transito e Transporte	127.129.000,00	3,83
Secretaria Municipal de Gestão Estratégica	1.191.000,00	0,04
Secretaria Municipal de Planejamento Urbano	12.796.000,00	0,39
Secretaria Municipal de Prevenção às Drogas, Def. Social e Civil	27.947.000,00	0,84
Subtotal	2.536.203.000,00	76,47
Administração Indireta		
FUTEL - Fundação Uberlandense de Turismo Esporte e Lazer	40.725.000,00	1,23
FERUB - (Fundação Excelência Rural de Uberlândia	1.423.000,00	0,04
IPREMU - Instituto de Previdência Municipal de Uberlândia	250.170.000,00	7,54
DMAE - Departamento Municipal de Água e Esgoto	425.400.000,00	12,83
EMAM - Empresa Municipal de Apoio e Manutenção	3.200.000,00	0,10
Subtotal	720.918.000,00	21,74
Reserva RPPS	39.171.000,00	1,18
Reserva de Contingência	20.461.000,00	0,62

Fonte: Secretaria Municipal de Finanças/ Lei Orçamentária Anual N.13.312 de 30/12/2019 do Município de Uberlândia

**Os 10 maiores Estabelecimentos Arrecadores de ISS no Município de Uberlândia –
Ano de 2020**

Prestadores de Serviços

Algar Tecnologia e Consultoria S.A
Algar Multimidia S/A
Autotrans Transportes Urbanos e Rodoviários Ltda.
Banco Triângulo S.A
Calling Serviços de Call Center Ltda.
Hospital Santa Genoveva Ltda
Sankhya Jiva Tecnologia e Inovação Ltda.
Trivale Administração Ltda.
Unimed Uberlândia Coop. Regional Trabalho Médico
Zup I.T. Serviços em Tecnologia e Inovação Ltda.

Fonte: Secretaria Municipal de Finanças/Diretoria de Fiscalização e Lançamento Tributário

Arrecadação de ISS por ano.

Ano	Vr. ISS
2012	148.898.195,71
2013	158.606.081,52
2014	182.496.540,26
2015	200.804.843,37
2016	215.511.850,84
2017	230.460.841,54
2018	240.683.815,99
2019	270.292.960,03
2020	283.277.019,53

Fonte: Secretaria Municipal de Finanças/Diretoria de Fiscalização e Lançamento Tributário

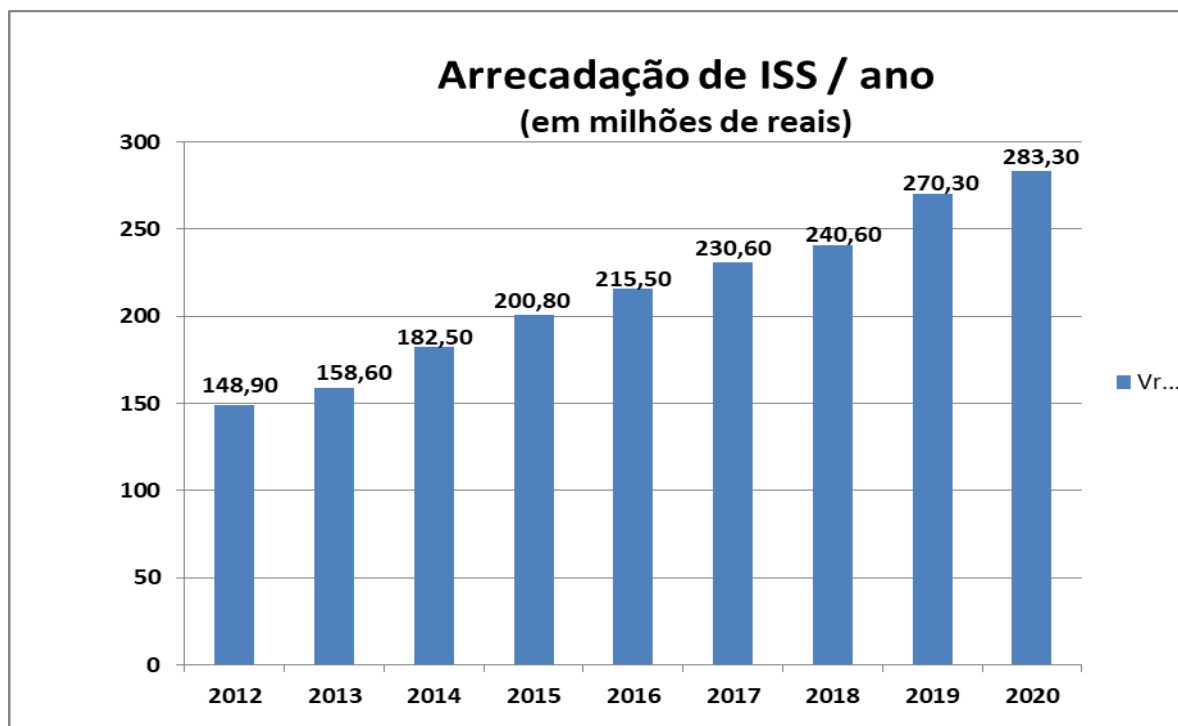

Arrecadação de IPTU por ano

Ano	Vr. IPTU
2013	38.552.403,96
2014	42.995.940,74
2015	50.784.767,36
2016	57.254.261,57
2017	64.262.656,33
2018	75.934.651,67
2019	96.774.947,53
2020	96.892.431,75

Fonte: Secretaria Municipal de Finanças/Diretoria de Fiscalização e Lançamento Tributário

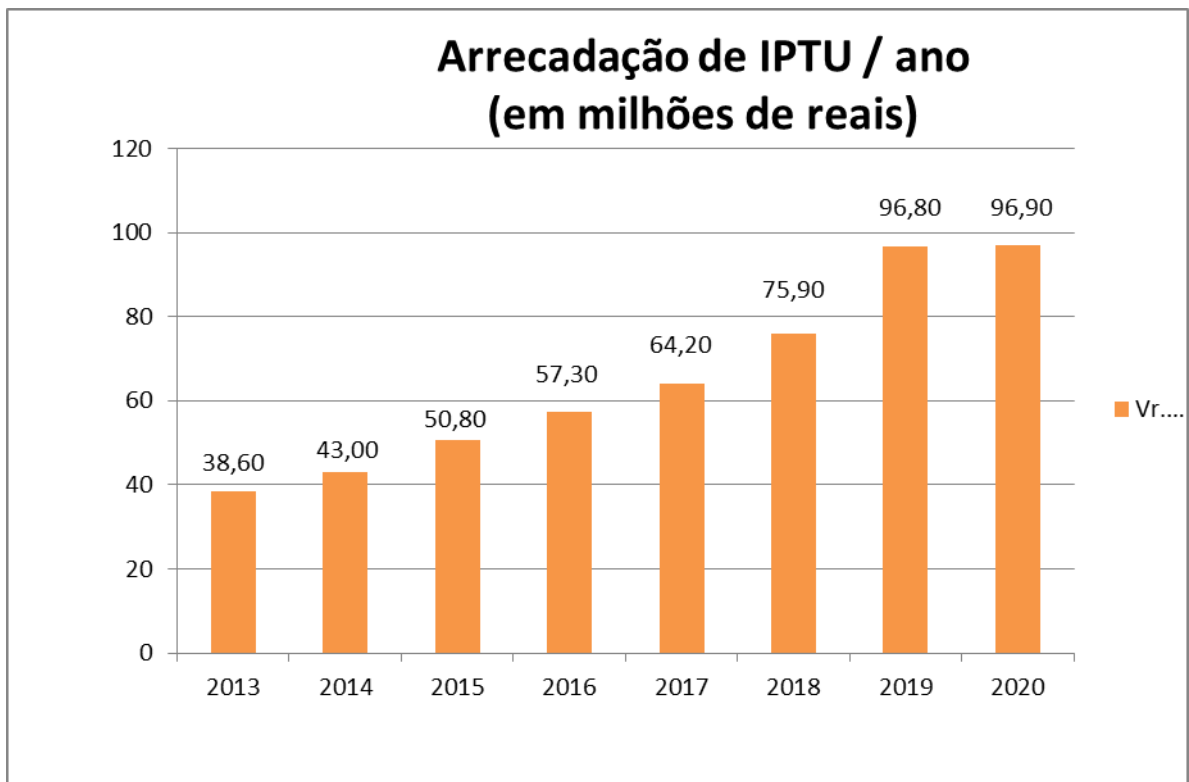

Arrecadação de ITBI por ano

Ano	Vr. ITBI
2013	48.654.476,05
2014	57.480.632,75
2015	53.341.605,48
2016	47.192.995,39
2017	54.180.132,68
2018	70.265.579,56
2019	70.030.780,09
2020	85.547.163,31

Fonte: Secretaria Municipal de Finanças/Diretoria de Fiscalização e Lançamento Tributário

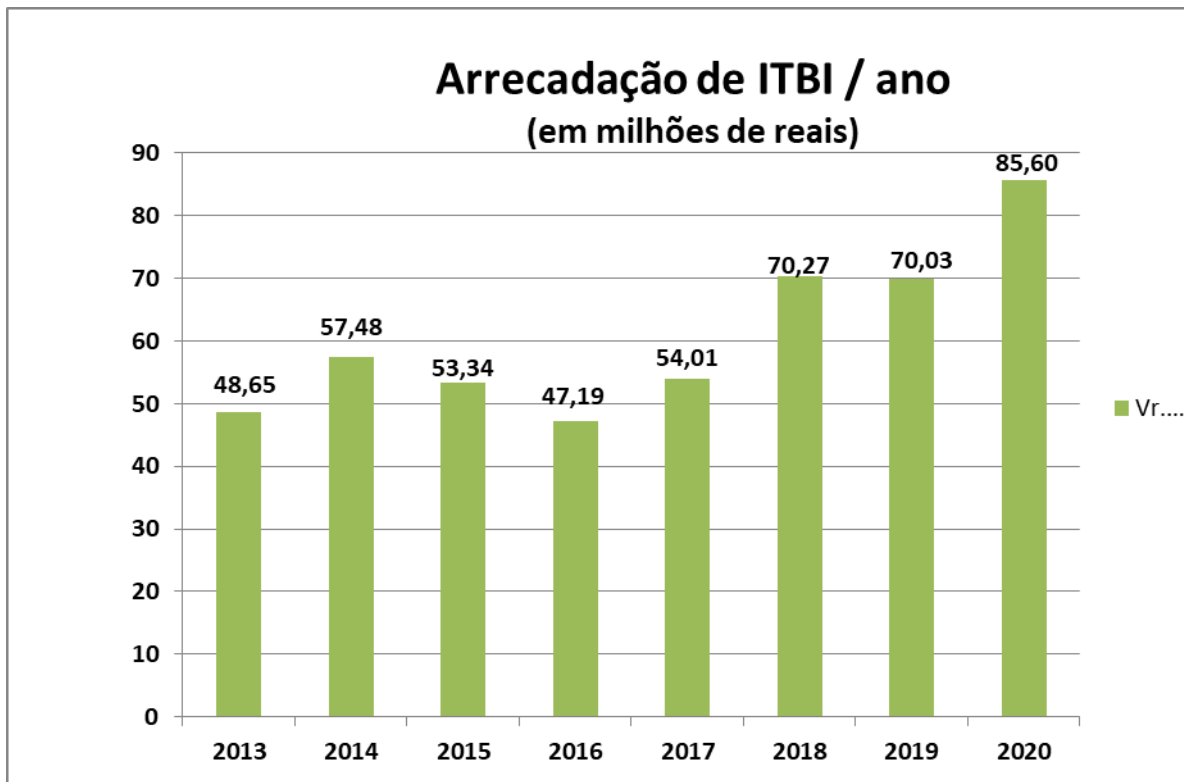

SISTEMA ESTADUAL**Superintendência Regional da Fazenda Estadual/VIII**

Praça Tubal Vilela, 165, 10º andar – Bairro Centro – 38.400-186

www.fazenda.mg.gov.brsrfuberlandia@fazenda.mg.gov.br**ICMS**

Do produto da arrecadação do ICMS, 25% são creditados na "Conta de Participação dos Municípios do ICMS". Com o advento da Lei Estadual 12040/95, a distribuição da parcela de receita do produto da arrecadação do ICMS pertencente aos Municípios, passou a ser na forma do inciso II do parágrafo único do artigo 157 da Constituição Federal. A importância a ser repassada a cada município será calculada com base no Índice Geral de Distribuição de cada um.

Conforme previsto na Constituição Federal de 1988, os Estados devem repassar aos municípios: **25%** da receita arrecadada com ICMS, **25%** da parcela do IPI transferida pela União aos Estados proporcionalmente ao valor das respectivas exportações de produtos industrializados e **50%** da receita arrecadada com IPVA.

Arrecadação dos 10 maiores municípios Mineiros ICMS 2020

Descrição do Município	Receita ICMS 2020
Belo Horizonte	10.376.976.870,51
Betim	6.378.626.511,34
Uberlândia	3.072.901.929,49
Contagem	2.916.989.045,48
Extrema	998.728.204,81
Pouso Alegre	956.711.555,84
Uberaba	943.560.723.52,54
Juiz de Fora	936.058.764,31
Sete Lagoas	881.144.137,09
Poços de Caldas	482.756.090,22

Fonte: www.fazenda.mg.gov.br/governo/receita estado/receita arrecadada
Secretaria de Estado de Fazenda/Superintendência Regional da Fazenda VIII/Uberlândia

Receita ICMS Mensal Uberlândia/MG

Meses	ICMS/2019	ICMS/2020	% inc.
Janeiro	277.612.404	269.267.848	-3,01%
Fevereiro	255.676.521	252.899.251	-1,09%
Março	210.520.234	243.763.416	15,79%
Abril	256.327.109	219.288.159	-14,45%
Mai	242.971.560	211.272.017	-13,05%
Junho	237.735.801	215.025.876	-9,55%
Julho	258.335.961	252.398.787	-2,30%
Agosto	260.535.928	259.592.980	-0,36%
Setembro	279.539.834	275.008.592	-1,62%
Outubro	273.482.411	288.525.294	5,50%
Novembro	258.002.843	303.910.099	17,79%
Dezembro	263.065.012	281.949.611	7,18%

Fonte: Secretaria de Estado de Fazenda/Superintendência Regional da Fazenda VIII/Uberlândia

Índices de Participação no ICMS dos 20 maiores Municípios Mineiros Para Exercício 2021

Município	Índice Consolidado			
	2019	2020	2021	%
Belo Horizonte	8,0420355	7,6151587	7,41968535	(2,57)
Betim	5,9800956	5,7782542	5,81501482	0,64
Uberlândia	4,5763245	5,1362427	4,72891568	2,17
Contagem	3,9461083	3,8793282	3,78146113	(2,52)
Uberaba	2,1346175	2,1189119	2,24483293	5,94
Extrema	1,5765751	1,7852753	1,94494317	8,94
Pouso Alegre	1,5929933	1,6574187	1,68017941	1,37
Juiz de Fora	1,6774315	1,6200200	1,59328777	(1,65)
Sete Lagoas	1,3517172	1,745813	1,36425798	(0,75)
Ipatinga	1,2433382	1,3462785	1,43477213	6,57
Araxá	1,1794898	1,3282882	1,52007201	14,44
Itabira	1,0025347	1,2420679	1,34288503	8,12
Nova Lima	1,172713	1,2379746	1,24687375	0,72
Congonhas	1,0089331	1,1375750	1,25337476	10,18
Montes Claros	1,0378141	1,0140084	0,99965263	(1,42)
São Gonçalo do Rio Abaixo	0,8705864	0,9573991	0,95916507	0,18
Poços de Caldas	0,9993301	0,9246223	0,89120919	(3,61)
Paracatu	0,9003655	0,9102915	1,00259576	10,14
Ouro Preto	0,8860190	0,8992437	1,03874748	15,51
Itabirito	0,9398963	0,8775618	0,93523804	6,57
Total	42,11891870	42,84050200	43,19716409	2,04

Fonte: Resolução nº 5.419 de 03/12/2020 – Diretoria de Fiscalização de Receitas Transferidas/SMF
Outras informações podem ser obtidas através do sitio da Secretaria de Estado da Fazenda:

<http://www.fazenda.mg.gov.br/governo>

Relação das 10 Maiores Empresas em Arrecadação de ICMS 2020 no Município.

Razão Social
Algar Telecom S/A
AMBEV S/A
ARCOM S/A
BRF S/A
CRBS S/A
Lojas Americanas S/A
Natura Cosméticos S/A
Petróleo Brasileiro AS Petrobrás
Souza Cruz Ltda.
Uberlândia Refresco Ltda.

Fonte: Secretaria de Estado de Fazenda/Superintendência Regional da Fazenda VIII/Uberlândia

Portal da Transparência do Estado de Minas Gerais – www.transparencia.mg.gov.br

Repasso ao município de Uberlândia – Ano 2020 – Transferências de Impostos

ICMS	605.626.593,05
IPI	6.734.101,77
IPVA	148.452.225,31
Total	760.812.920,13

Fonte: <http://www.transparencia.mg.gov.br>

IPVA

IPVA - Desde 1986, 50% do produto da arrecadação do IPVA pertencem ao Município onde for licenciado o veículo.

10 maiores municípios em arrecadação de IPVA – 2020

Descrição do Município	IPVA
Belo Horizonte	1.508.411.199,43
Uberlândia	274.891.071,60
Juiz de Fora	183.263.881,86
Contagem	179.160.927,28
Uberaba	117.428.776,86
Betim	98.140.989,91
Montes Claros	95.984.129,29
Ipatinga	77.381.080,05
Divinópolis	71.221.821,03
Patos de Minas	67.518.271,54

Fonte: Secretaria de Estado de Fazenda/Superintendência Regional da Fazenda VIII/Uberlândia

IPVA Mensal/2020

Meses	IPVA/2020
Janeiro	114.397.235,45
Fevereiro	45.303.693,30
Março	41.997.471,15
Abril	8.726.713,30
Maiο	9.824.880,77
Junho	9.765.676,93
Julho	8.447.251,48
Agosto	6.801.528,90
Setembro	6.046.310,58
Outubro	5.357.912,53
Novembro	4.610.002,74
Dezembro	13.612.394,47
Total	274.891.071,60

Fonte: Secretaria de Estado de Fazenda/Superintendência Regional da Fazenda VIII/Uberlândia

SISTEMA FEDERAL

Delegacia da Receita Federal do Brasil em Uberlândia
 Endereço: Av. Rondon Pacheco, 4.488 – Bairro Tibery – 38.405-142
 Fone: 3239-9000
 Endereço Eletrônico: <http://www.receita.fazenda.gov.br/>
www.receita.economia.gov.br

**Abrangência da Delegacia da Receita Federal de Uberlândia e suas Agências
 (circunscrição)**

UNIDADES	MUNICÍPIOS
DRF / UBERLÂNDIA	Araguari, Cascalho Rico, Douradoquara, Estrela do Sul, Grupiara, Indianópolis, Monte Alegre de Minas, Monte Carmelo, Prata, Romaria, Tupaciguara, Uberlândia
ARF / ARAXÁ	Araxá, Campos Altos, Ibiá, Matutina, Pedrinópolis, Perdizes, Pratinha, Santa Juliana, Santa Rosa da Serra, São Gotardo, Tapira, Tiros
ARF / FRUTAL	Campina Verde, Carneirinho, Comendador Gomes, Fronteira, Frutal, Itapagipe, Iturama, Limeira do Oeste, Pirajuba, Planura, São Francisco de Sales, União de Minas
ARF / ITUIUTABA	Araporã, Cachoeira Dourada, Canápolis, Capinópolis, Centralina, Gurinhatã, Ipiacu, Ituiutaba, Santa Vitória
ARF / PATOS DE MINAS	Arapuá, Bonfinópolis de Minas, Brasilândia de Minas, Buritis, Cabeceira Grande, Carmo do Paranaíba, Dom Bosco, Guarda-Mor, João Pinheiro, Lagamar, Lagoa Formosa, Lagoa Grande, Natalândia, Paracatu, Patos de Minas, Presidente Olegário, Rio Paranaíba, São Gonçalo do Abaeté, Unai, Uruana de Minas, Varjão de Minas, Vazante
ARF / PATROCÍNIO	Abadia dos Dourados, Coromandel, Cruzeiro da Fortaleza, Guimarães, Iraí De Minas, Patrocínio, Serra do Salitre
ARF / UBERABA	Água Comprida, Campo Florido, Conceição das Alagoas, Conquista, Delta, Nova Ponte, Sacramentô, Uberaba, Veríssimo

Fonte: Delegacia da Receita Federal do Brasil em Uberlândia – www.receita.fazenda.gov.br

Quadro Demonstrativo da arrecadação **não previdenciária** no ano 2020, por tributos e contribuições, no município de Uberlândia, na DRF/Uberlândia, no Estado de Minas Gerais e no Brasil:

Arrecadação de Tributos e Contribuições Fazendárias
Período de Referência: janeiro/2020 a dezembro/2020 – R\$ 1 mil

Tributo	Mun. Uberlândia	DRF/Uberlândia	6ª RF	Brasil
Imposto S/ Importação	337.644	518.710	1.560.969	45.919.666
IPI - Total	4.745.725	4.896.362	7.450.712	58.289.208
Imp. Renda P. Físicas - IRPF	201.241	507.065	3.606.118	41.403.309
Imp. Renda P. Jurídicas - IRPJ	554.091	2.649.623	13.115.582	173.916.076
Imposto Renda Retido Fonte - IRRF	441.567	822.715	7.875.227	223.209.553
Imp. Oper. Financeiras - IOF	16.320	38.933	564.815	21.628.989
Contrib. Financ. Seg. Social - COFINS	793.661	1.492.664	11.925.227	225.806.140
Contribuição p/ - PIS / PASEP	206.305	415.871	3.878.472	64.935.907
Cont. Social S/ Luc. Líquido - CSLL	265.930	1.202.737	6.337.326	89.797.193
Contrib. Plano Seg. Soc. Serv. Publ. - CPSSS	249.395	358.240	2.369.216	39.673.408
Outras Receitas*	19.483	75.840	240.615	24.828.955
Receita Fazendária	7.831.366	12.978.765	58.924.284	1.009.408.409

Fonte: Sistemas Informatizados da RFB

* Demais Receitas Administradas: somatório de Outras Receitas Administradas, Imposto sobre a Exportação, ITR, CPMF, Cide Combustíveis, Cide Remessas ao Exterior, Fundaf e Pagamento Unificado.

Posição do município de Uberlândia, quanto à arrecadação não previdenciária em relação ao Estado de Minas Gerais e Brasil:

Posição de Uberlândia quanto à Arrecadação Fazendária em Uberlândia
Ranking 2020

Uberlândia	Brasil com Capitais	Brasil sem Capitais	Minas Gerais
	19º	8º	2º

Fonte: Sistema Informatizado da RFB

Arrecadação da Receita Administrada pela RFB (Incluindo Receitas Previdenciárias)
por Município
Recolhimento em DARF

Período 2015 a 2020

Unidade: R\$ 1,00

Municípios	2015	2016	2017	2018	2019	2020
Uberlândia	5.818.543.063,42	6.747.421.926,03	6.997.597.139,54	7.116.052.003,27	7.884.555.186,39	8.972.027.184,24

Unidade: R\$ 1,00

DARF – Documento de Arrecadação de Receita Federal

Fonte: Fonte: Sistemas Informatizados da RFB - internet

www.receita.fazenda.gov.br

**Arrecadação da Receita Administrada pela RFB (Incluindo Receitas Previdenciárias)
por Município
Recolhimento em GPS**

Período 2015 a 2020

Unidade: R\$ 1,00

Municípios	2015	2016	2017	2018	2019	2020
Uberlândia	1.005.666.488,00	1.048.917.397,62	1.116.166.357,29	1.224.359.898,85	452.341.914,74	520.075.658,26

Unidade: R\$ 1,00

GPS – Guia de Previdência Social

Fonte: Fonte: Sistemas Informatizados da RFB – internet

www.receita.fazenda.gov.br

**Arrecadação da Receita Administrada pela RFB (Incluindo Receitas Previdenciárias)
por Município
Recolhimento Total**

Período 2015 a 2020

Unidade: R\$ 1,00

Municípios	2015	2016	2017	2018	2019	2020
Uberlândia	6.824.209.551,42	7.796.339.323,65	8.113.763.496,83	8.340.411.902,12	8.336.897.101,13	9.492.102.842,50

Fonte: www.receita.fazenda.gov.br

SISTEMA PREVIDENCIÁRIO**Jurisdição da Região Fiscal do INSS/Uberlândia**Endereço Eletrônico: www.previdenciasocial.gov.br**Arrecadação Previdenciária em Uberlândia, Estado de Minas Gerais e Brasil
Arrecadação Previdenciária/2020 em R\$ 1.000 reais**

Uberlândia	1.436.171
Estado MG	30.143.002
Brasil	375.929.587

Fonte: Sistema Informatizado da RFB

**Posição do Município de Uberlândia, em Arrecadação Previdenciária, em Relação ao
Estado de Minas Gerais e Brasil em 2020**

Uberlândia	Brasil	Minas Gerais
	29º lugar	2º lugar

Fonte: Sistema Informatizado da RFB

10 Maiores Municípios Mineiros em Arrecadação Previdenciária/2020

Classificação	Município	Arrecadação Previdenciária 2020*
1º	Belo Horizonte	10.088.254
2º	Uberlândia	1.436.171
3º	Contagem	1.344.070
4º	Betim	736.094
5º	Juiz de Fora	666.591
6º	Nova Lima	528.667
7º	Uberaba	436.510
8º	Montes Claros	374.214
9º	Poços de Caldas	324.348
10º	Sete Lagoas	293.345

*Valores em R\$ 1.000,00 Reais

Fonte: Sistema Informatizado da RFB

**Arrecadação da Receita Previdenciária por Município
Recolhimento em DARF**

Período 2015 a 2020

Unidade: R\$ 1,00

Municípios	2015	2016	2017	2018	2019	2020
Uberlândia	254.929.117,24	277.370.203,02	311.076.529,72	533.038.168,50	1.039.340.646,09	1.140.660.557,16

Unidade: R\$ 1,00

DARF – Documento de Arrecadação de Receita Federal

Fonte: Fonte: Sistemas Informatizados da RFB - internet

www.receita.fazenda.gov.br

**Arrecadação da Receita Previdenciária por Município
Recolhimento em GPS**

Período 2015 a 2020

Unidade: R\$ 1,00

Municípios	2015	2016	2017	2018	2019	2020
Uberlândia	1.005.666.488,00	1.048.917.397,62	1.116.166.357,29	1.224.359.898,85	452.341.914,74	520.075.658,26

Unidade: R\$ 1,00

GPS – Guia de Previdência Social

Fonte: Fonte: Sistemas Informatizados da RFB – internet

www.receita.fazenda.gov.br

**Arrecadação da Receita Previdenciária por Município
Recolhimento Total**

Período 2015 a 2020

Unidade: R\$ 1,00

Municípios	2015	2016	2017	2018	2019	2020
Uberlândia	1.260.595.605,24	1.326.287.600,64	1.427.242.887,01	1.757.398.067,35	1.491.682.560,83	1.660.736.215,42

Fonte: www.receita.fazenda.gov.br

**População e Benefícios Previdenciários no Município de Uberlândia/2020
Valor dos Benefícios Previdenciários Emitidos no Ano 2020(em R\$) no Município de
Uberlândia**

Valor dos Benefícios Emitidos no Ano 2020(em R\$)			
População no Município em julho 2020	Total	Urbano	Rural
699.097	1.786.175,415	1.706.249.485	79.925.930

Fonte: previdencia.gov.br

Fontes: IBGE. Diretoria de Pesquisas - DPE - Coordenação de População e Indicadores Sociais - COPIS; INSS/Síntese-web;
Elaboração: CGEDA