

OUTRAS ARANHAS

Acidentes com caranguejeiras, aranha-de-grama ou tarântulas são comuns, podem ser dolorosos, mas não são perigosos.

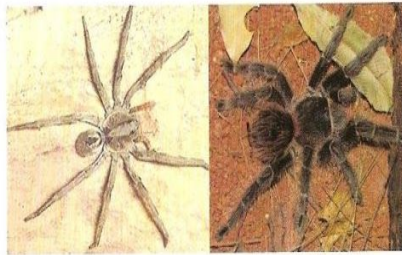

Aranha-de-grama

Pode atingir até 15 cm. Cor marrom. No abdome, presença de mancha escura em forma de seta.

Caranguejeira

Pode atingir até 20 cm. Possui pelos de colorido variado.

COMO EVITAR ACIDENTES POR ARANHAS

- Usar calçados e luvas ao limpar jardins, colher frutas e legumes.
- Vistoriar calçados e roupas antes de usá-los.
- Vedar buracos e frestas em paredes, forros, portas, janelas e rodapés.
- Não acumular restos de materiais de construção.
- Promover limpeza atrás de quadros e de móveis.
- Afastar camas das paredes.
- Não pendurar roupas em portas e paredes.
- Evitar folhagens densas junto a paredes.

O QUE FAZER EM CASO DE ACIDENTE

- Transportar rapidamente a vítima para uma unidade de saúde.
- Se possível, localizar, capturar e acondicionar, cuidadosamente, o animal agressor em recipiente seguro.
- Encaminhar a aranha capturada para o serviço de saúde que fará o atendimento da vítima.

MAIS INFORMAÇÕES:

Disque epidemiologia: 0800 283 22 55

Centro de Informações Toxicológicas: (31) 3239-9308 OU (31) 3224-4000



ARANHAS PERIGOSAS DO BRASIL

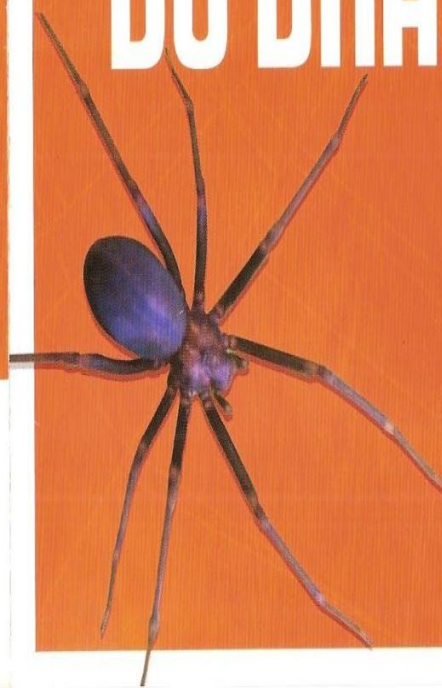

No Brasil, as aranhas perigosas são: a Marrom (*Loxosceles sp.*), a Armadeira (*Phoneutria sp.*), e a Viúva Negra (*Latrodectus curacaviensis*). As aranhas Marrom e Armadeira estão presentes em Minas Gerais e podem ser encontradas em qualquer região do estado.

ARANHA ARMADEIRA

Causam acidentes com frequência, mas raramente são graves.

Não fazem teia e são ativas durante a noite. De dia, procuram locais escuros debaixo de troncos, de folhagens, de bananeiras, de montes de lenha e de materiais de construção. Podem aparecer dentro das residências, se escondendo dentro de calçados e atrás de móveis. A maioria dos acidentes ocorre ao calçar, manusear materiais de construção, plantas, frutas e legumes. A picada é dolorosa e a dor aparece de imediato, pode surgir: inchaço discreto e vermelhidão no local da picada, vômitos, agitação e suor intenso.



Medem até 12 cm incluindo pernas. São muito agressivas, quando ameaçadas, levantam as patas da frente para picar. Os pelos são curtos com coloração marrom-acinzentada. Apresentam ao longo do abdome um par de manchas que lembram pequenas folhas de aveia.

VIÚVA NEGRA

Podem causar acidentes graves.

Só picam quando comprimidas contra o corpo. Constroem teias irregulares entre capim e arbustos, também podem viver no domicílio e peridomicílio.



Medem até 4 cm incluindo pernas. O abdome é globular com manchas vermelhas e pretas.

ARANHA MARROM

Podem causar acidentes graves.

Não são agressivas, só picam se comprimidas contra o corpo. Vivem no ambiente doméstico, atrás de quadros, de armários, de frestas de janelas, de portas e cantos de paredes. São ativas durante a noite, podendo esconder em calçados, roupas, toalhas, camas etc.

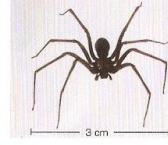

Fazem teias irregulares, parecendo algodão esfiapado. Costumam se abrigar em telhas, tijolos, materiais de construção, folhas secas, casca de árvores, paredes e outros.



São pequenas, de aspecto delicado, e parecem inofensivas. Quando adultas, podem atingir de 3 a 4 cm incluindo pernas. Não possuem pelos e a coloração varia de marrom-claro à marrom-escuro.



1º dia após a picada

2º dia após a picada

17º dia após a picada

A maioria dos acidentes ocorre ao vestir, calçar ou mesmo durante o sono. A picada quase sempre não é percebida. Os sintomas aparecem lentamente após 8 a 12 horas do acidente. Pode surgir no local da picada: dor, queimação, inchaço, vermelhidão, endurecimento local, bolha e necrose (morte da área afetada pela picada).